

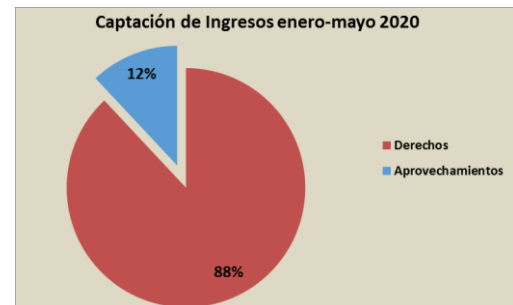

**LA DGAF EN CIFRAS,
MAYO 2020**

Entidad Federativa	*Trámites de Licencias ^{1/}	**Trámites de Permisos ^{1/}	Constancias de Capacitación ^{2/}	Inspecciones ^{3/}	***Verificaciones ^{3/}	Ingresos Captados ^{4/}
Aguascalientes	937	611	1,372	2	2	1,763,748
Baja California	2,004	389	2,145	27	10,655	6,755,181
Baja California Sur	296	145	235	27	168	435,456
Campeche	256	101	131	7	101	532,543
Chiapas	1,014	242	1,215	14	293	1,173,559
Chihuahua	2,503	911	1,772	31	1,683	6,641,989
Ciudad de México	8,542	4,573	5,740	59	1,902	41,361,811
Coahuila	1,920	1,177	1,136	12	1,327	3,355,870
Colima	1,687	406	1,700	19	195	1,744,884
Durango	381	694	1,871	12	141	566,340
Guanajuato	1,442	2,558	3,150	35	174	6,505,649
Guerrero	444	406	428	16	222	1,290,088
Hidalgo	757	906	3,676	27	349	3,292,700
Jalisco	2,999	3,240	2,968	13	545	10,166,890
Estado de México	1,139	2,385	8,123	14	187	5,815,292
Michoacán	1,600	816	840	25	683	2,691,176
Morelos	1,055	291	271	17	370	1,257,750
Nayarit	284	46	414	17	179	272,382
Nuevo León	2,030	5,577	3,532	10	234	17,324,003
Oaxaca	504	339	535	32	667	1,191,587
Puebla	1,245	296	917	11	814	1,810,665
Querétaro	2,044	1,316	2,078	10	6,105	8,260,032
Quintana Roo	969	502	1,673	17	46	255,725
San Luis Potosí	1,571	1,357	621	34	2,444	4,210,065
Sinaloa	1,599	503	1,632	11	110	2,134,541
Sonora	697	629	278	69	2,200	2,488,800
Tabasco	901	299	1,462	18	831	1,303,435
Tamaulipas	4,725	1,674	4,135	28	279	15,681,128
Tlaxcala	1,651	78	710	13	649	956,576
Veracruz	4,108	2,354	4,564	47	1,393	5,901,653
Yucatán	835	215	977	3	299	1,054,066
Zacatecas	404	153	0	3	138	615,912
Total	52,543	35,189	60,301	680	35,385	158,811,496

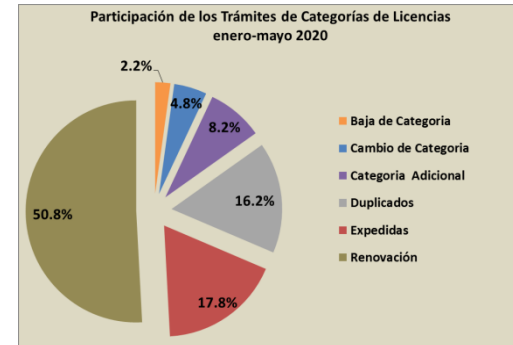

*Los Trámites de Licencias incluyen: trámites presenciales + trámites por ventanilla única, al mes de mayo de 2020.

**Los Trámites de Permisos se refieren a trámites por vehículo.

***Las Verificaciones incluyen: De Peso y Dimensiones + Físico-Mecánicas, al mes de mayo 2020.

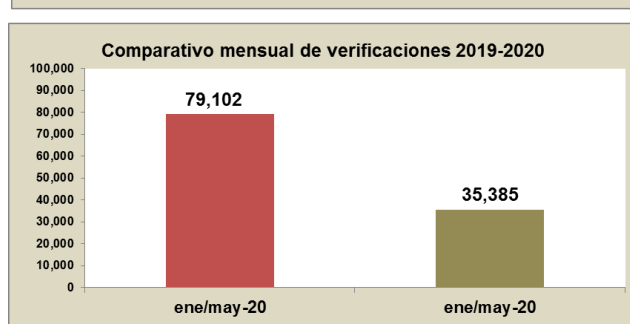
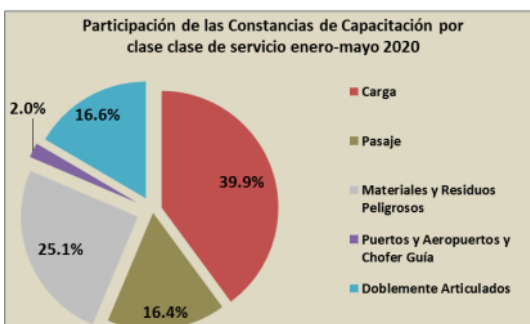
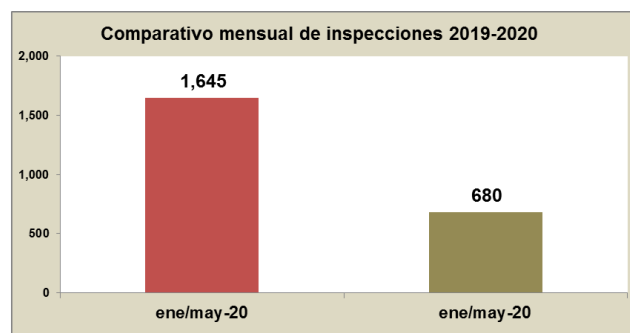
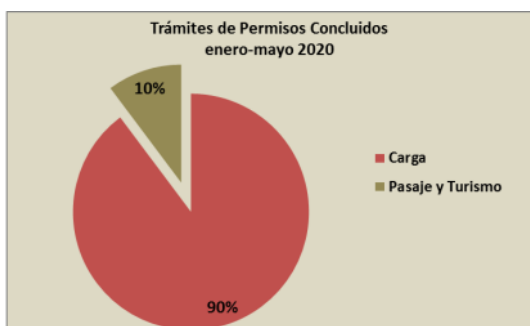

1/ Dirección de Sistemas, DGAF; 2/ Subdirección de Capacitación, DGAF; 3/ Dirección Adjunta de Supervisión, DGAF;

4/ Dirección de Administración, DGAF, información acumulada de enero a mayo de 2020, millones de pesos.

Elaboración: Dpto. Análisis Estadístico, SDP, DGAPD, DGAF, SST, SCT.