COMUNICACIONES
SECRETARÍA DE INFRAESTRUCTURA, COMUNICACIONES Y TRANSPORTES

102 DIRECCIÓN GENERAL DE VINCULACIÓN
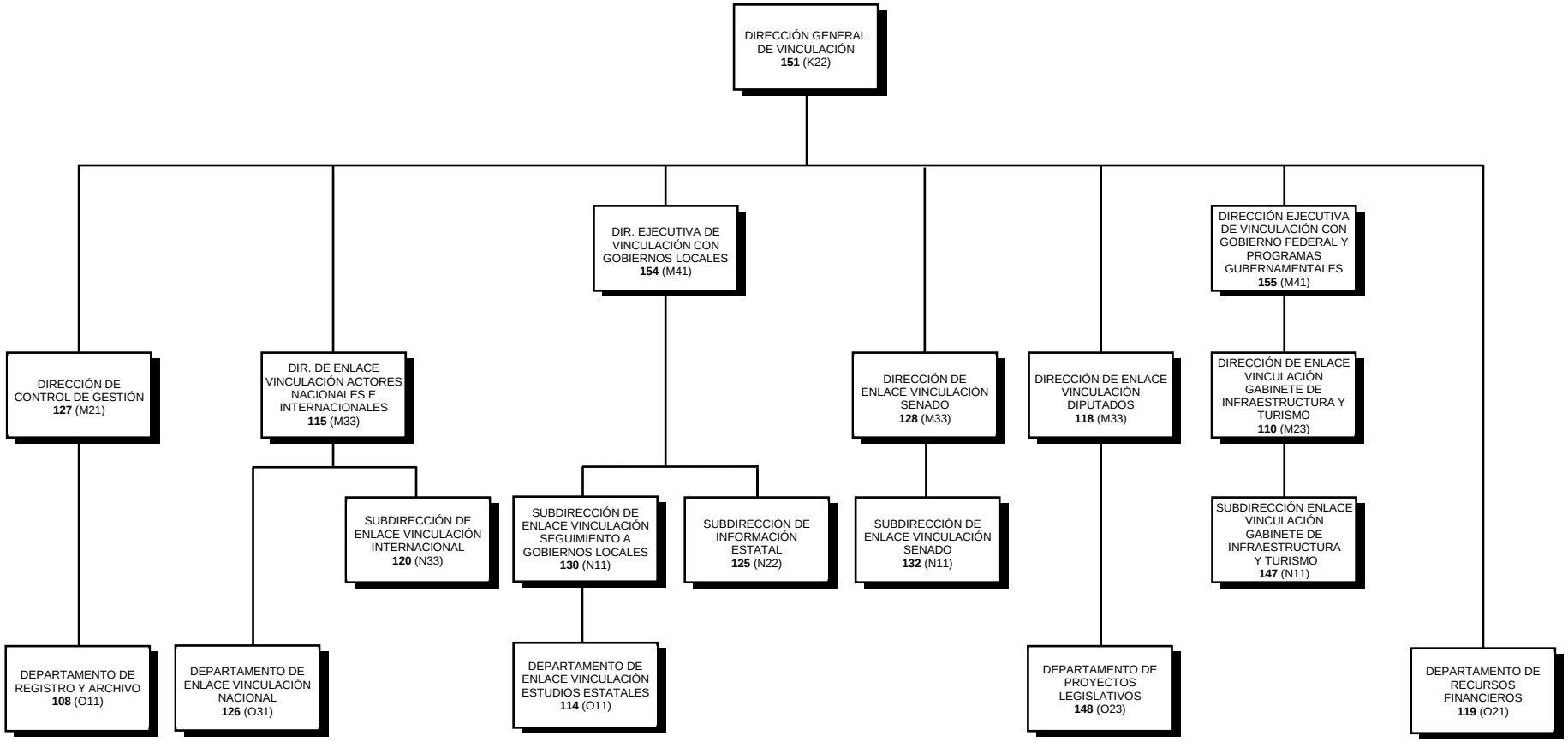
VIGENCIA: *16 DE ABRIL DE 2022*
ESCENARIO: SCT_MARZO_2204121138