COMUNICACIONES
SECRETARÍA DE INFRAESTRUCTURA, COMUNICACIONES Y TRANSPORTES

111 DIRECCIÓN GENERAL DE COMUNICACIÓN SOCIAL
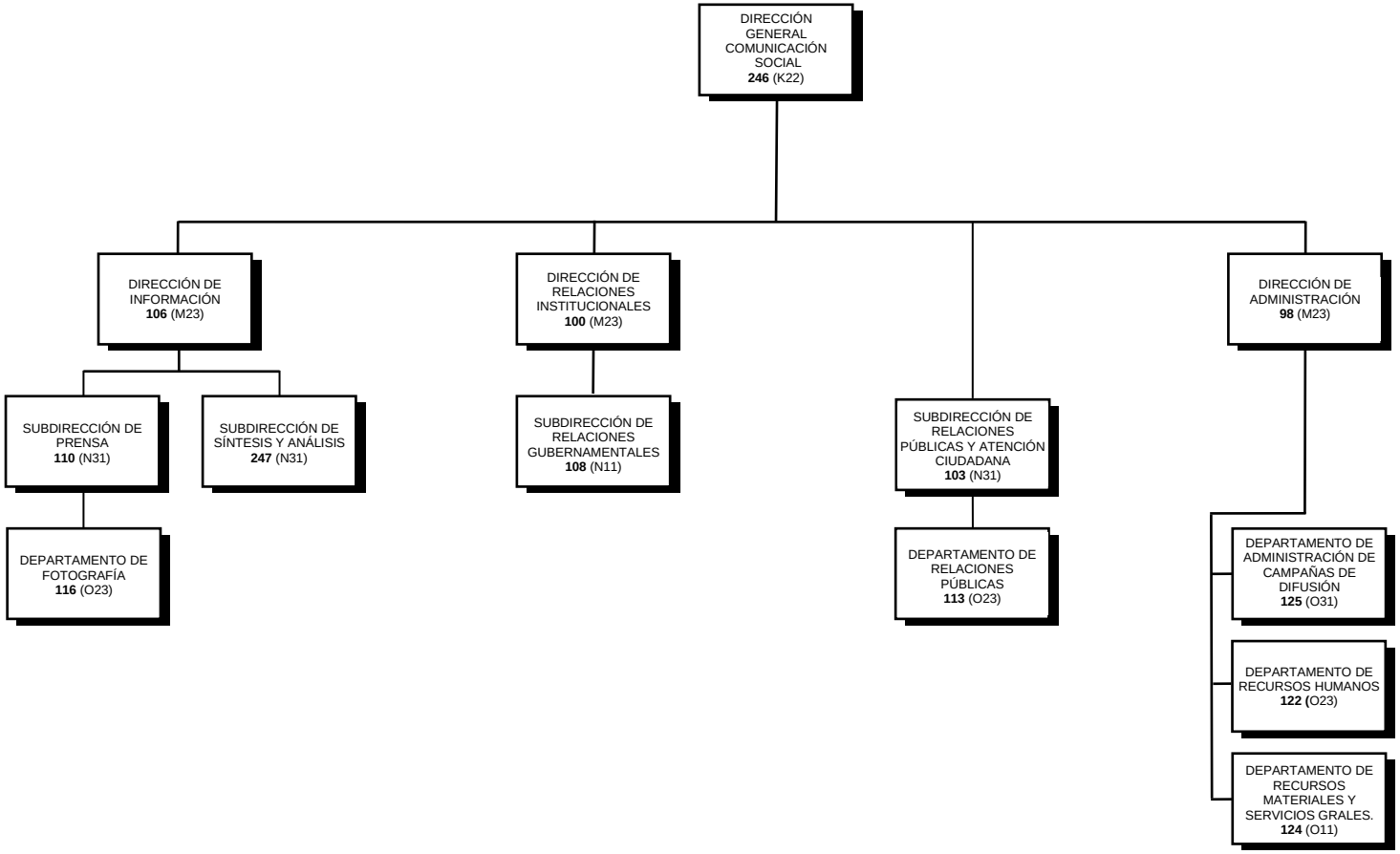
VIGENCIA: *02 DE ABRIL DE 2023*
ESCENARIO: *SICT_MARZO_2303271231*