COMUNICACIONES
SECRETARÍA DE INFRAESTRUCTURA, COMUNICACIONES Y TRANSPORTES

411 DIRECCION GENERAL DE POLITICA DE TELECOMUNICACIONES Y DE RADIODIFUSION
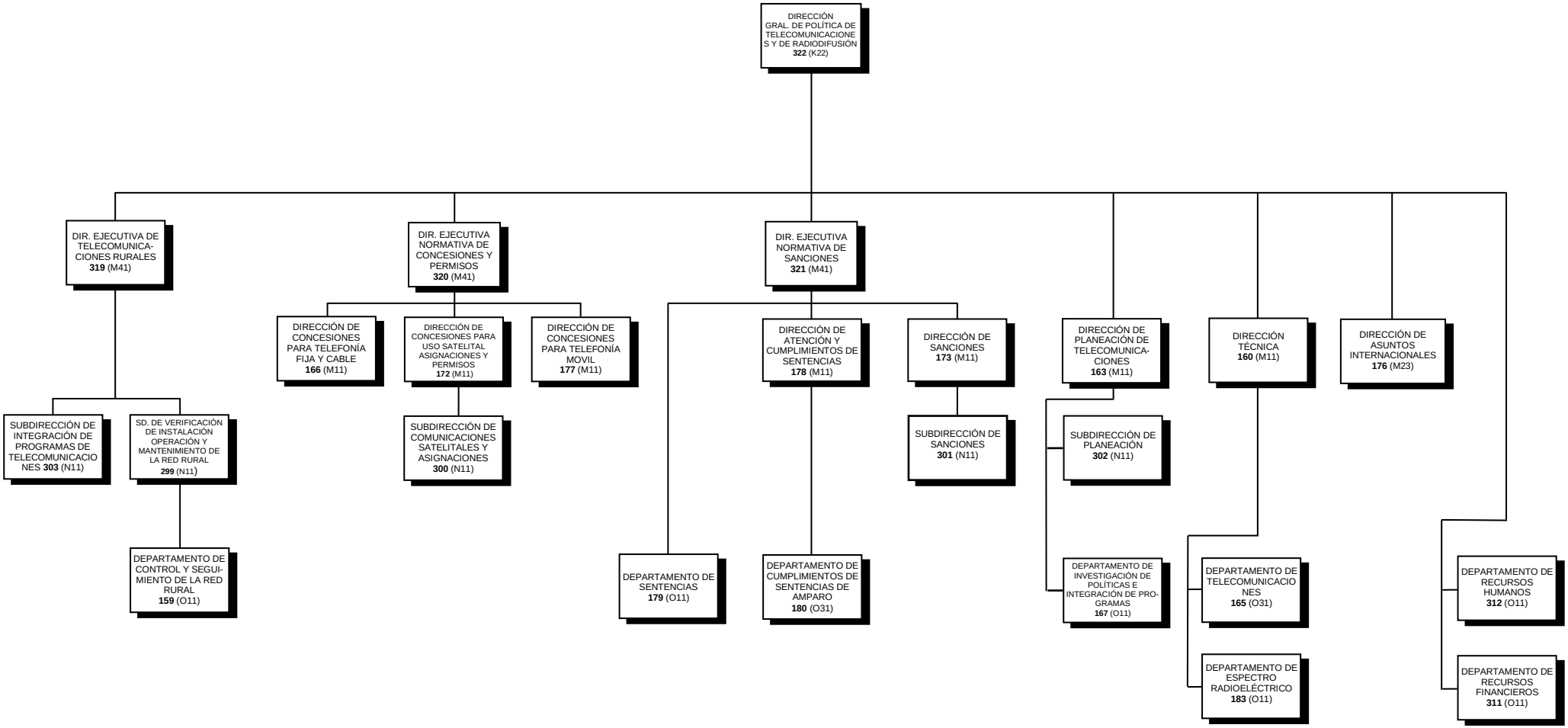
VIGENCIA: *16 DE DICIEMBRE DE 2021*
ESCENARIO: SCT_411-415_2112201300