COMUNICACIONES
SECRETARÍA DE INFRAESTRUCTURA, COMUNICACIONES Y TRANSPORTES

647 CENTRO SCT TABASCO
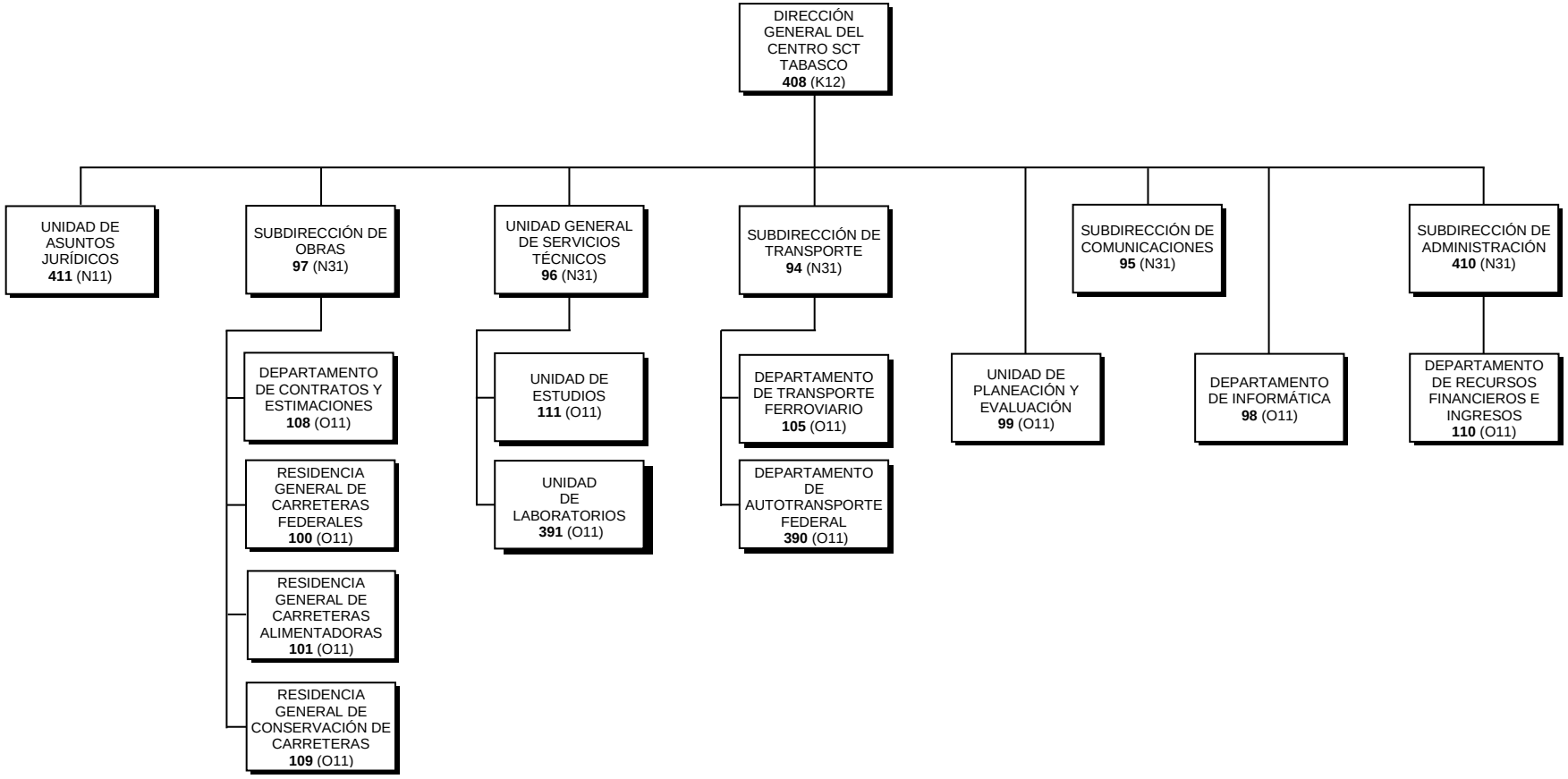
VIGENCIA: *02 DE AGOSTO DE 2022*
ESCENARIO: *SCT_LD_CTROS_2207271323*