COMUNICACIONES
SECRETARÍA DE INFRAESTRUCTURA, COMUNICACIONES Y TRANSPORTES

712 DIRECCION GENERAL DE RECURSOS MATERIALES
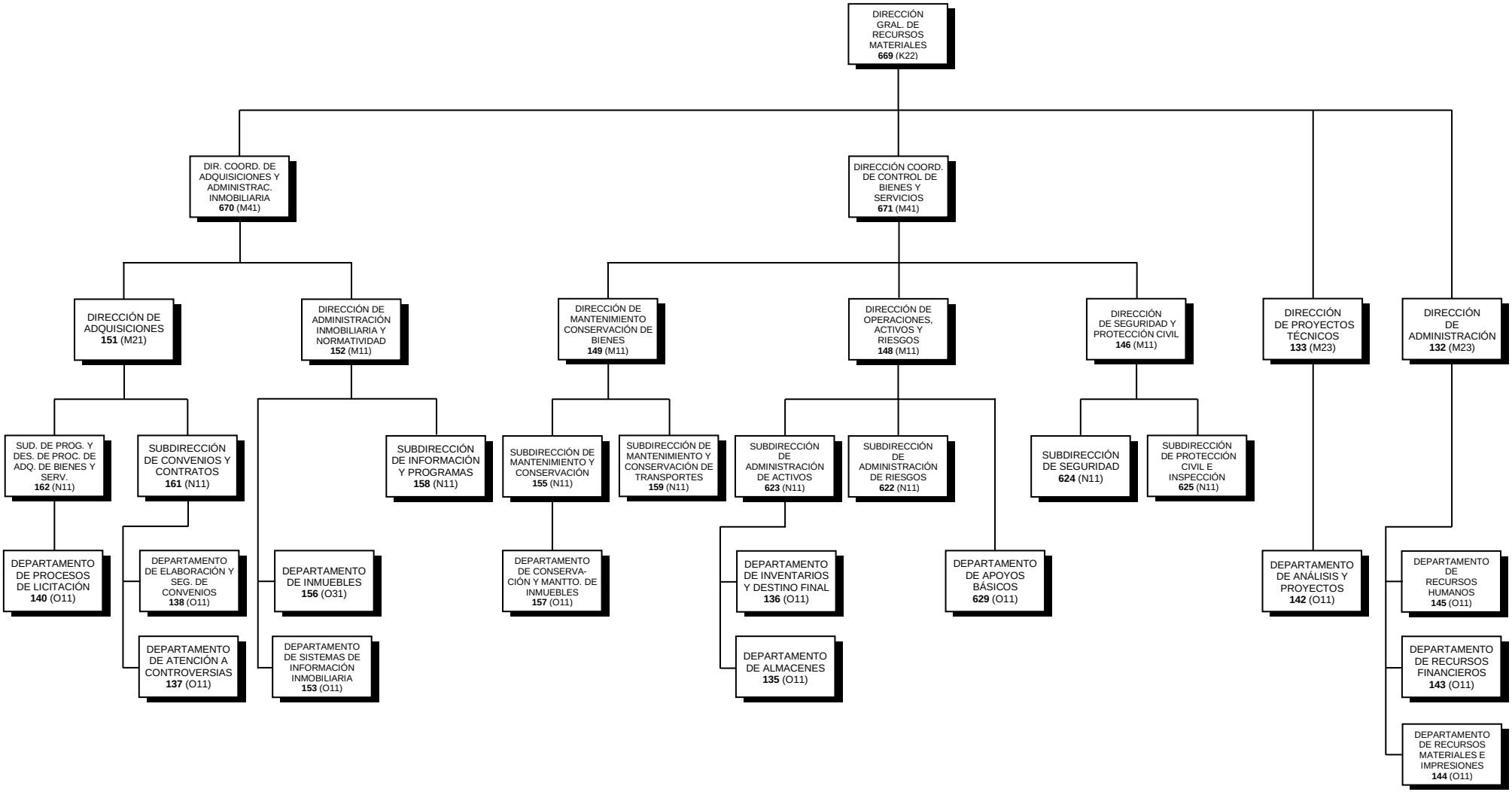
VIGENCIA: *1 DE ENERO DE 2021*
ESCENARIO: ENERO01A_SCT2101041025