# 100 OFICINA DEL SECRETARIO DEL RAMO

**VIGENCIA:** 30 DE AGOSTO DE 2023
**ESCENARIO:** SICT_100_2310241731

COMUNICACIONES
SECRETARÍA DE INFRAESTRUCTURA, COMUNICACIONES Y TRANSPORTES

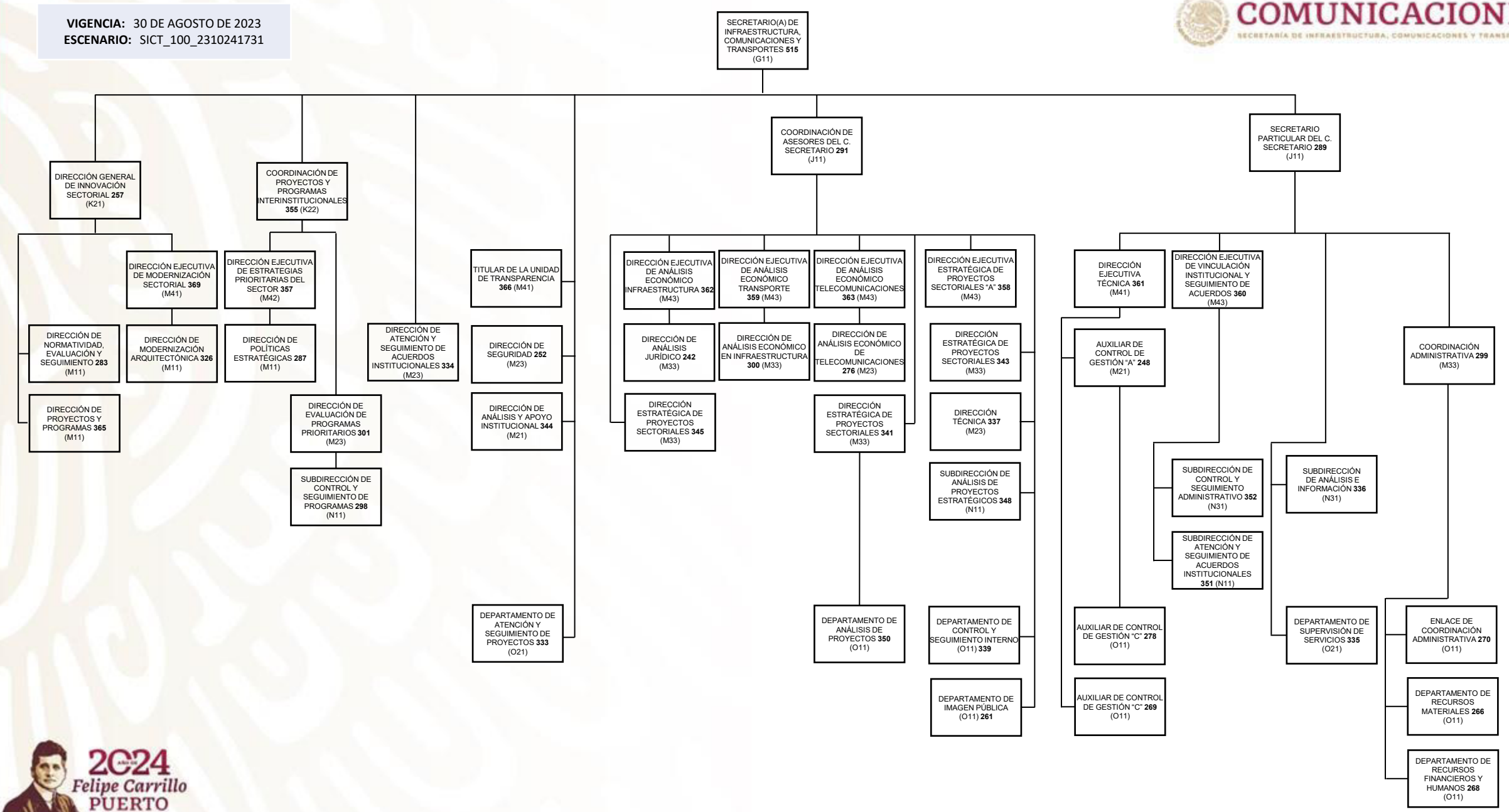


2024 Felipe Carrillo PUERTO