712 DIRECCIÓN GENERAL DE RECURSOS MATERIALES Y SERVICIOS GENERALES

COMUNICACIONES
SECRETARÍA DE INFRAESTRUCTURA, COMUNICACIONES Y TRANSPORTES

ESCENARIO: *SICT_CO712_2409091801*
VIGENCIA: *16 DE SEPTIEMBRE DE 2024*

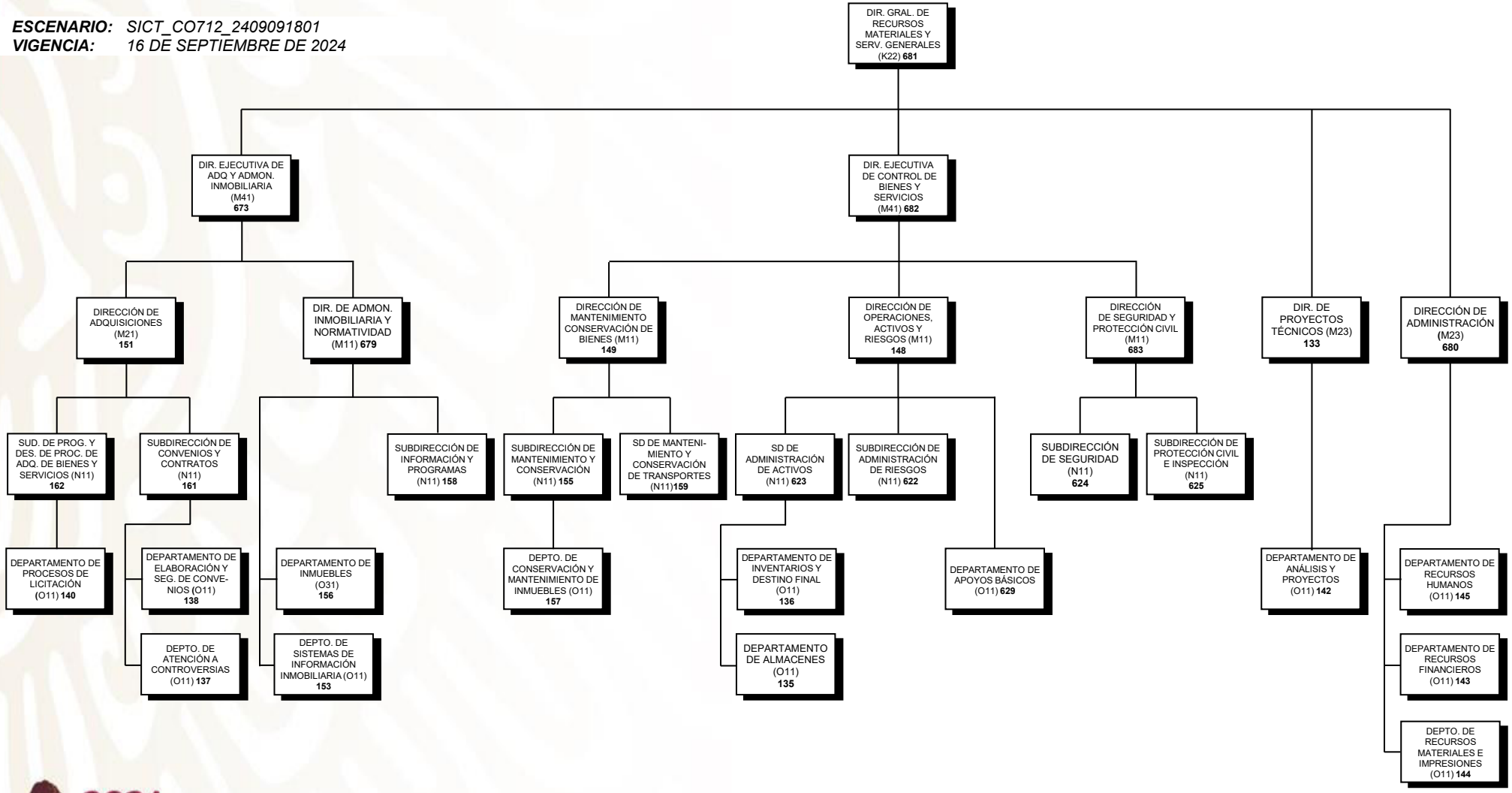

2024 AÑO DE Felipe Carrillo PUERTO