

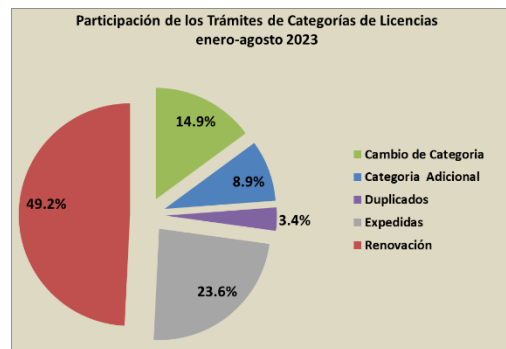

**LA DGAF EN CIFRAS,
AGOSTO 2023**

Entidad Federativa	**Trámites de Permisos ^{1/}	Constancias de Capacitación ^{2/}	Inspecciones ^{3/}	***Verificaciones ^{3/}	Ingresos Captados ^{4/}
Aguascalientes	2,363	4,355	4	121	7,131,818
Baja California	1,847	5,139	141	36,049	25,172,361
Baja California Sur	627	654	94	1,057	1,847,110
Campeche	340	130	48	2,419	4,071,662
Chiapas	548	7,560	32	1,326	2,760,107
Chihuahua	3,248	2,493	165	4,902	18,156,993
Ciudad de México	21,167	17,596	428	7,106	188,053,187
Coahuila	3,880	3,626	76	7,402	17,293,010
Colima	2,807	5,182	118	2,200	9,020,023
Durango	1,795	4,914	37	1,177	5,347,451
Guanajuato	10,722	11,856	164	1,211	28,874,616
Guerrero	1,685	2,126	96	1,638	4,889,776
Hidalgo	1,903	11,462	89	1,218	8,365,108
Jalisco	10,810	11,943	226	28,052	48,657,272
Estado de México	9,097	31,824	78	1,657	29,014,178
Michoacán	4,241	3,065	82	2,083	7,903,509
Morelos	807	635	77	1,950	2,799,450
Nayarit	207	1,689	96	2,314	1,145,596
Nuevo León	16,430	8,356	32	837	79,066,435
Oaxaca	894	5,060	168	1,894	3,185,217
Puebla	1,577	3,878	34	2,792	6,558,932
Querétaro	4,010	5,936	81	19,190	15,860,782
Quintana Roo	1,725	5,170	167	3,734	5,429,227
San Luis Potosí	2,361	1,946	191	17,228	8,386,894
Sinaloa	2,123	8,497	99	1,506	7,214,955
Sonora	1,989	142	295	6,311	8,758,171
Tabasco	1,078	7,049	104	4,987	18,287,573
Tamaulipas	4,968	14,849	122	4,383	45,496,376
Tlaxcala	133	5,797	85	4,237	2,156,792
Veracruz	5,716	22,486	139	3,472	16,193,625
Yucatán	727	3,348	28	1,756	3,576,275
Zacatecas	857	0	41	2,739	2,723,634
Total	122,682	218,763	3,637	178,948	633,398,115

Mes	Trámites de Licencias 2023		Trámites de Licencias 2023		Total
	Nacional	%	Internacional	%	
enero	20,790	65.1	11,124	34.9	31,914
febrero	19,820	64.9	10,700	35.1	30,520
marzo	22,188	64.6	12,184	35.4	34,372
abril	16,601	62.4	9,996	37.6	26,597
mayo	20,362	60.3	13,415	39.7	33,777
junio	16,418	57.8	11,963	42.2	28,381
julio	17,077	56.1	13,352	43.9	30,429
agosto	19,010	55.7	15,122	44.3	34,132
Total	152,266	60.9	97,856	39.1	250,122



**Los Trámites de Permisos se refieren a trámites por vehículo.

***Las Verificaciones incluyen: De Peso y Dimensiones + Físico-Mecánicas, al mes de agosto 2023.

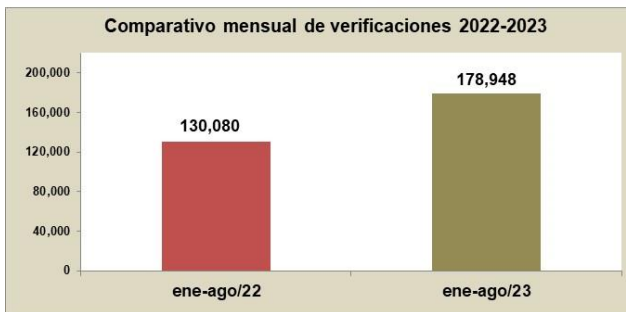
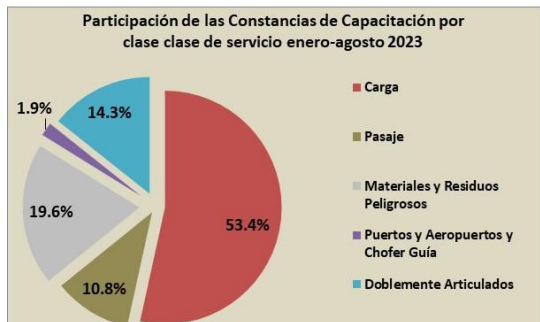
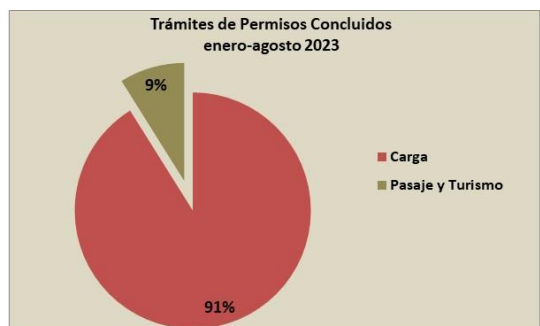

1/ Dirección de Sistemas, DGAF; 2/ Subdirección de Capacitación, DGAF; 3/ Dirección Adjunta de Supervisión, DGAF;

4/ Dirección de Administración, DGAF, información preliminar al mes de julio de 2023, millones de pesos.

Elaboración: Dpto. Análisis Estadístico, SDP, DGAPD, DGAF, SST, SCT.