

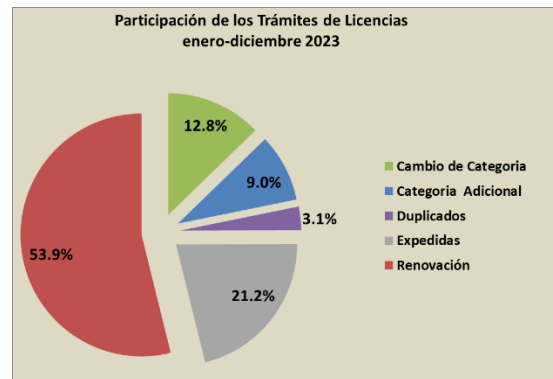

**LA DGAF EN CIFRAS,
DICIEMBRE 2023**

Entidad Federativa	**Trámites de Permisos ^{1/}	Constancias de Capacitación ^{2/}	Inspecciones ^{3/}	***Verificaciones ^{3/}	Ingresos Captados ^{4/}
Aguascalientes	4,185	7,407	16	173	12,848,649
Baja California	3,415	7,190	218	50,621	43,063,729
Baja California Sur	1,064	1,021	139	1,506	3,110,769
Campeche	555	186	72	3,600	7,071,542
Chiapas	892	10,219	44	1,844	4,583,607
Chihuahua	5,896	3,797	242	7,094	31,821,841
Ciudad de México	42,466	26,417	599	8,564	336,962,274
Coahuila	6,446	5,821	117	11,069	29,385,280
Colima	4,833	7,730	162	3,300	16,680,004
Durango	3,101	7,599	58	1,817	9,792,275
Guanajuato	15,872	17,459	229	1,669	51,297,956
Guerrero	2,279	2,672	131	2,137	8,602,532
Hidalgo	7,866	16,483	129	1,861	16,614,616
Jalisco	17,649	13,440	336	41,308	88,057,818
Estado de México	15,391	46,069	111	2,352	50,874,269
Michoacán	6,899	4,794	114	2,859	13,462,377
Morelos	1,335	1,793	106	2,569	4,794,101
Nayarit	522	2,272	145	3,331	1,939,181
Nuevo León	30,945	13,511	52	1,171	147,323,417
Oaxaca	1,454	7,452	246	2,804	5,190,343
Puebla	3,285	6,413	39	3,255	12,844,670
Querétaro	6,192	9,279	123	27,587	26,549,421
Quintana Roo	2,947	7,405	241	5,585	9,051,095
San Luis Potosí	4,306	2,584	247	21,180	14,828,747
Sinaloa	3,747	13,632	141	2,260	15,181,773
Sonora	3,537	300	428	9,990	15,458,720
Tabasco	1,961	11,141	160	7,389	29,848,014
Tamaulipas	8,704	23,096	179	6,861	75,967,759
Tlaxcala	241	8,318	96	5,242	3,373,981
Veracruz	8,509	31,348	214	4,928	28,061,026
Yucatán	1,525	4,562	42	2,475	6,222,004
Zacatecas	1,219	0	73	4,154	4,397,881
Total	219,238	321,410	5,249	252,555	1,125,261,671

Trámites de Licencias 2023					
Mes	Nacional	%	Internacional	%	Total
enero	20,785	65.1	11,121	34.9	31,906
febrero	19,810	64.9	10,694	35.1	30,504
marzo	22,170	64.6	12,166	35.4	34,336
abril	16,601	62.4	9,988	37.6	26,589
mayo	20,351	60.3	13,405	39.7	33,756
junio	16,413	57.9	11,954	42.1	28,367
julio	17,069	56.1	13,344	43.9	30,413
agosto	18,942	55.7	15,065	44.3	34,007
septiembre	18,826	57.9	13,689	42.1	32,515
octubre	18,245	59.4	12,477	40.6	30,722
noviembre	17,017	61.4	10,716	38.6	27,733
diciembre	16,074	62.5	9,632	37.5	25,706
Total	222,303	60.6	144,251	39.4	366,554



**Los Trámites de Permisos se refieren a trámites por vehículo.

***Las Verificaciones incluyen: De Peso y Dimensiones + Físico-Mecánicas, al mes de diciembre 2023.

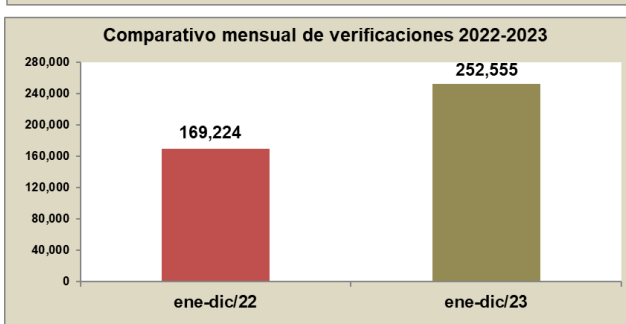
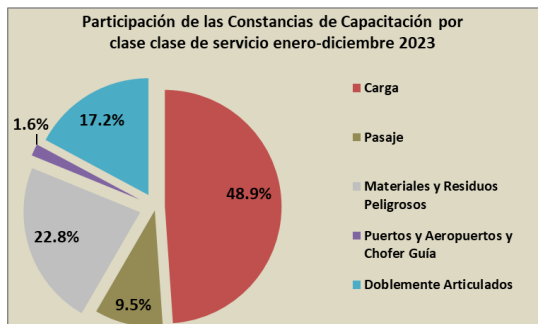
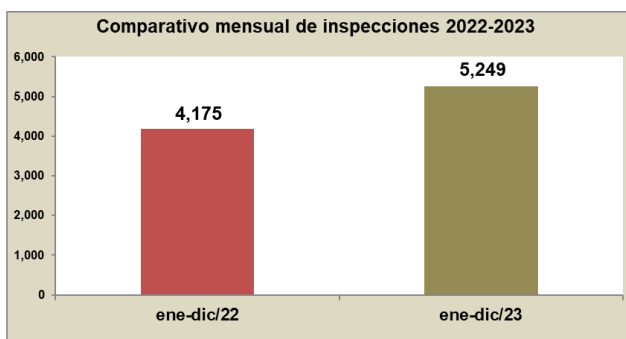
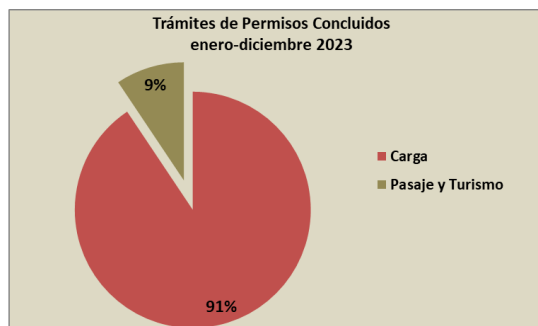

1/ Dirección de Sistemas, DGAF; 2/ Subdirección de Capacitación, DGAF; 3/ Dirección Adjunta de Supervisión, DGAF; 4/ Dirección de Administración. DGAF, información preliminar acumulada al mes de diciembre de 2023, millones de pesos.