

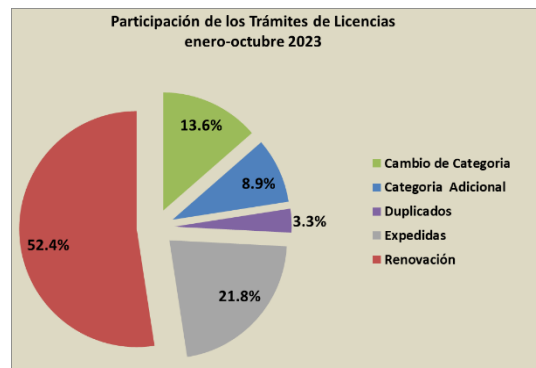

**LA DGAF EN CIFRAS,
OCTUBRE 2023**

Entidad Federativa	**Trámites de Permisos ^{1/}	Constancias de Capacitación ^{2/}	Inspecciones ^{3/}	***Verificaciones ^{3/}	Ingresos Captados ^{4/}
Aguascalientes	2,809	5,996	4	168	10,933,096
Baja California	2,370	6,250	182	43,842	36,673,436
Baja California Sur	805	796	114	1,267	2,720,830
Campeche	417	149	60	3,023	5,787,427
Chiapas	680	9,147	39	1,536	3,858,408
Chihuahua	4,178	3,283	209	6,069	26,756,692
Ciudad de México	28,200	22,537	539	8,147	281,287,078
Coahuila	4,674	4,825	95	9,263	24,626,979
Colima	3,720	6,659	151	2,750	13,910,655
Durango	2,172	6,250	47	1,610	8,144,149
Guanajuato	13,672	14,845	200	1,377	43,108,367
Guerrero	2,066	2,672	117	1,896	7,183,429
Hidalgo	2,413	14,413	112	1,559	13,178,282
Jalisco	14,007	14,389	286	35,365	72,991,031
Estado de México	11,554	40,016	95	2,025	43,026,000
Michoacán	5,108	3,965	108	2,473	11,404,967
Morelos	1,015	1,114	93	2,212	4,093,335
Nayarit	334	2,028	122	2,812	1,630,121
Nuevo León	20,169	11,149	42	1,024	122,569,404
Oaxaca	1,084	6,483	219	2,363	4,461,084
Puebla	1,864	5,487	38	3,175	10,170,292
Querétaro	4,961	7,852	114	23,704	22,479,878
Quintana Roo	2,226	6,433	217	4,962	7,655,683
San Luis Potosí	3,010	2,332	232	19,917	12,412,415
Sinaloa	2,746	11,215	127	1,915	12,417,421
Sonora	2,632	253	389	8,193	12,859,302
Tabasco	1,378	9,318	135	6,208	25,849,022
Tamaulipas	6,203	19,565	158	5,603	64,816,439
Tlaxcala	173	7,310	96	4,752	3,099,904
Veracruz	7,120	27,018	183	4,218	23,810,197
Yucatán	863	3,985	34	2,021	5,004,513
Zacatecas	1,056	0	54	3,520	3,831,695
Total	155,679	277,734	4,611	218,969	942,751,531

Mes	Trámites de Licencias 2023				Total
	Nacional	%	Internacional	%	
enero	20,788	65.1	11,121	34.9	31,909
febrero	19,810	64.9	10,697	35.1	30,507
marzo	22,177	64.6	12,172	35.4	34,349
abril	16,601	62.4	9,993	37.6	26,594
mayo	20,358	60.3	13,410	39.7	33,768
junio	16,415	57.9	11,955	42.1	28,370
julio	17,070	56.1	13,346	43.9	30,416
agosto	18,951	55.7	15,073	44.3	34,024
septiembre	18,832	57.9	13,700	42.1	32,532
octubre	18,256	59.4	12,489	40.6	30,745
Total	189,258	60.4	123,956	39.6	313,214



**Los Trámites de Permisos se refieren a trámites por vehículo.

***Las Verificaciones incluyen: De Peso y Dimensiones + Físico-Mecánicas, al mes de octubre 2023.

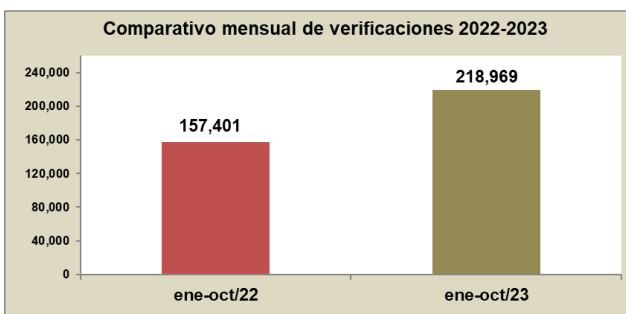
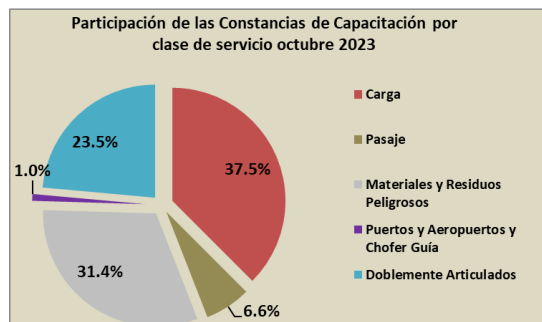
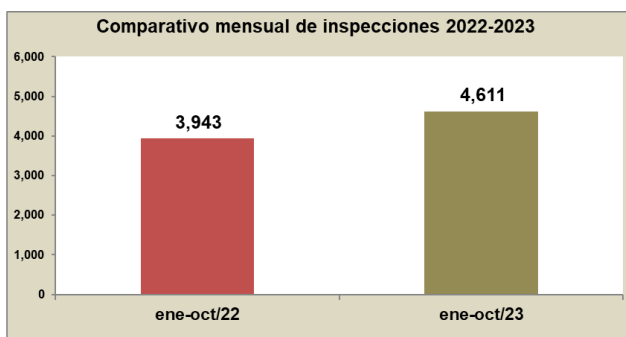
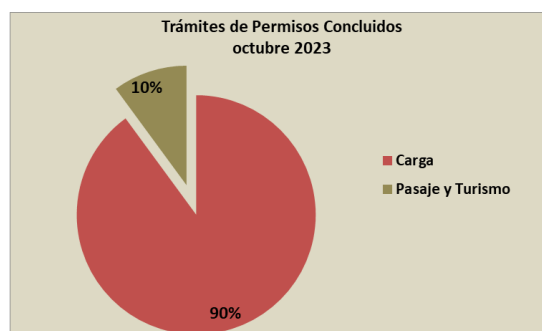

1/ Dirección de Sistemas, DGAF; 2/ Subdirección de Capacitación, DGAF; 3/ Dirección Adjunta de Supervisión, DGAF;

4/ Dirección de Administración, DGAF, información acumulada al mes de octubre de 2023, millones de pesos.

Elaboración: Dpto. Análisis Estadístico, SDP, DGAPD, DGAF, SST, SICT.