

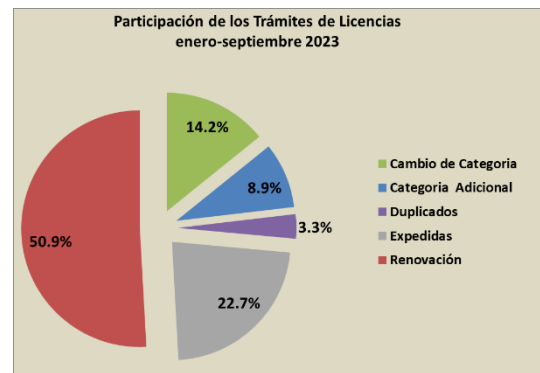

**LA DGAF EN CIFRAS,
SEPTIEMBRE 2023**

Entidad Federativa	**Trámites de Permisos ^{1/}	Constancias de Capacitación ^{2/}	Inspecciones ^{3/}	***Verificaciones ^{3/}	Ingresos Captados ^{4/}
Aguascalientes	2,584	5,051	4	168	9,974,343
Baja California	2,124	5,734	161	39,410	32,967,889
Baja California Sur	709	726	105	1,162	2,392,399
Campeche	381	137	54	2,721	5,051,230
Chiapas	620	8,392	37	1,496	3,505,770
Chihuahua	3,633	2,921	185	5,475	23,965,073
Ciudad de México	24,304	19,711	477	7,711	250,444,046
Coahuila	4,268	4,242	86	8,338	21,895,509
Colima	3,210	5,898	135	2,475	11,950,048
Durango	1,949	5,755	42	1,395	7,287,788
Guanajuato	12,251	13,394	167	1,231	38,419,330
Guerrero	1,899	2,452	108	1,807	6,573,749
Hidalgo	2,142	12,752	100	1,382	11,707,955
Jalisco	12,393	13,289	255	31,733	65,848,001
Estado de México	10,202	35,864	87	1,851	38,340,291
Michoacán	4,693	3,497	93	2,245	10,484,489
Morelos	866	824	86	2,084	3,481,193
Nayarit	285	1,857	108	2,526	1,476,731
Nuevo León	18,171	9,699	37	947	110,000,366
Oaxaca	992	5,706	194	2,146	4,002,771
Puebla	1,703	4,664	37	3,014	8,913,870
Querétaro	4,515	7,025	95	21,433	20,536,261
Quintana Roo	1,951	5,849	192	4,407	6,815,038
San Luis Potosí	2,631	2,099	214	18,817	11,098,667
Sinaloa	2,426	9,945	113	1,696	10,822,585
Sonora	2,313	197	342	7,298	11,358,033
Tabasco	1,199	8,298	119	5,525	23,820,295
Tamaulipas	5,605	17,231	139	4,994	58,530,179
Tlaxcala	144	6,559	96	4,566	2,839,604
Veracruz	6,431	24,648	163	3,876	21,502,061
Yucatán	770	3,660	32	1,893	4,439,187
Zacatecas	980	0	48	3,126	3,448,987
Total	138,344	248,076	4,111	198,948	843,893,738

Mes	Trámites de Licencias 2023				Total
	Nacional	%	Internacional	%	
enero	20,790	65.1	11,124	34.9	31,914
febrero	19,816	64.9	10,699	35.1	30,515
marzo	22,181	64.6	12,176	35.4	34,357
abril	16,601	62.4	9,996	37.6	26,597
mayo	20,362	60.3	13,415	39.7	33,777
junio	16,417	57.9	11,959	42.1	28,376
julio	17,074	56.1	13,347	43.9	30,421
agosto	18,970	55.7	15,083	44.3	34,053
septiembre	18,703	57.9	13,621	42.1	32,324
Total	170,914	60.5	111,420	39.5	282,334



**Los Trámites de Permisos se refieren a trámites por vehículo.

***Las Verificaciones incluyen: De Peso y Dimensiones + Físico-Mecánicas, al mes de septiembre 2023.

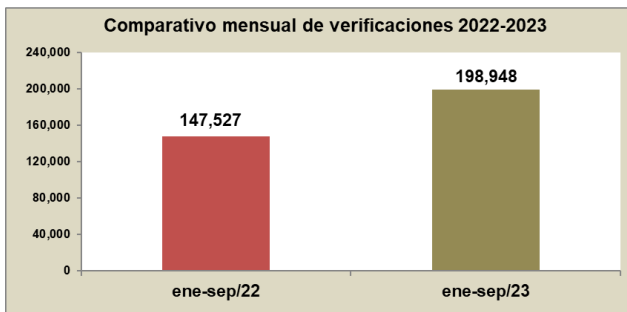
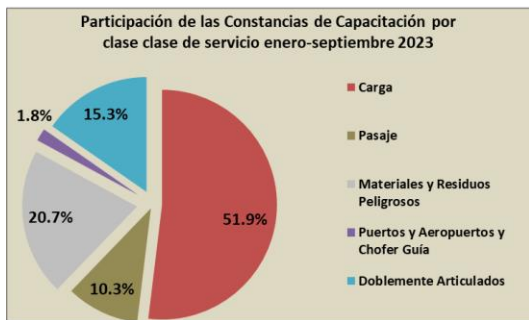
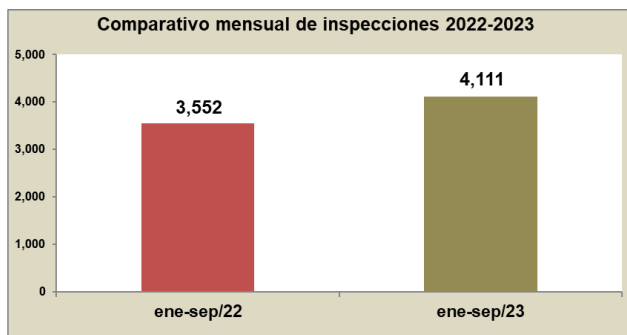
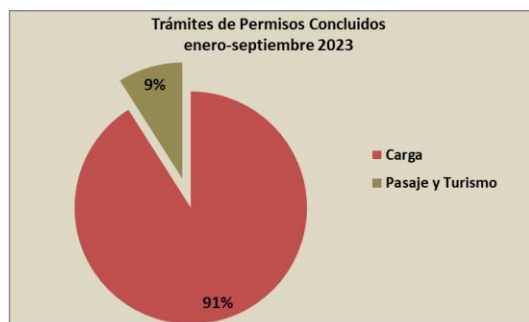

1/ Dirección de Sistemas, DGAF; 2/ Subdirección de Capacitación, DGAF; 3/ Dirección Adjunta de Supervisión, DGAF; 4/ Dirección de Administración. DGAF, información acumulada al mes de septiembre de 2023, millones de pesos. Elaboración: Dpto. Análisis Estadístico, SDP, DGAPD, DGAF, SST, SCT.