QUERÉTARO

COMUNICACIONES
SECRETARÍA DE INFRAESTRUCTURA, COMUNICACIONES Y TRANSPORTES

SUPERFICIE 11 691 km²

POBLACIÓN 2 368 467 hab.

Secretaría de Infraestructura Comunicaciones y Transportes
Dirección General de Planeación

Esta carta geográfica fue coordinada y supervisada por la Dirección de Estadística y Cartografía. Para mayor información de la Infraestructura del Sector en el Estado diríjase al Centro SICT, ubicado en: Av. Constituyentes Poniente No. 174, Col. Mariano de las Casas, C.P. 76037, Santiago de Querétaro, Qro.

TABLA DE DISTANCIAS APROXIMADAS. Para obtener la distancia entre dos poblaciones por carretera pavimentada deberá encontrarse en el índice alfabético los números correspondientes a cada una de ellas. En el grupo encabezado por el número menor (Rojo), se buscará el número mayor (Negro), a cuya derecha se indica la distancia aproximada (Negro) en Kilómetros Ejemplo:Amealco (1) a Cadereyta (4) es de 79 Km (En la columna 1 se busca el 4 y se lee 79

1.- Amealco
2.- Arroyo Seco
3.- Bernal
4.- Cadereyta
5.- La Cañada
6.- Colón
7.- Ezequiel Montes
8.- Huimilpan
9.- Jalpan de Serra
10.- Landa de Matamoros
11.- Pedro Escobedo
12.- Peñamiller
13.- Pinal de Amoles
14.- Querétaro
15.- San Joaquín
16.- San Juan del Río
17.- Santa Rosa
18.- Tequisquiapan
19.- Tolimán
20.- Villa del Pueblito

Grupo	Distancias
1	2.- 257, 3.- 91, 4.- 79, 5.- 72, 6.- 93, 7.- 68, 8.- 28, 9.- 209, 10.- 230, 11.- 44, 12.- 148, 13.- 169, 14.- 63, 15.- 141, 16.- 31, 17.- 89, 18.- 51, 19.- 114, 20.- 61
2	3.- 179, 4.- 178, 5.- 229, 6.- 203, 7.- 190, 8.- 258, 9.- 48, 10.- 69, 11.- 229, 12.- 137, 13.- 88, 14.- 240, 15.- 178, 16.- 227, 17.- 275, 18.- 207, 19.- 169, 20.- 248
3	4.- 18, 5.- 41, 6.- 23, 7.- 20, 8.- 78, 9.- 132, 10.- 153, 11.- 47, 12.- 62, 13.- 92, 14.- 60, 15.- 74, 16.- 54, 17.- 75, 18.- 37, 19.- 26, 20.- 69
4	5.- 63, 6.- 31, 7.- 12, 8.- 91, 9.- 130, 10.- 151, 11.- 63, 12.- 68, 13.- 90, 14.- 68, 15.- 64, 16.- 49, 17.- 91, 18.- 29, 19.- 57, 20.- 82
5	6.- 50, 7.- 53, 8.- 45, 9.- 183, 10.- 204, 11.- 32, 12.- 120, 13.- 141, 14.- 7, 15.- 125, 16.- 52, 17.- 23, 18.- 50, 19.- 76, 20.- 19
6	7.- 25, 8.- 78, 9.- 155, 10.- 176, 11.- 50, 12.- 93, 13.- 115, 14.- 57, 15.- 108, 16.- 62, 17.- 75, 18.- 42, 19.- 31, 20.- 58
7	8.- 80, 9.- 143, 10.- 164, 11.- 51, 12.- 87, 13.- 102, 14.- 57, 15.- 74, 16.- 37, 17.- 79, 18.- 17, 19.- 45, 20.- 71
8	9.- 210, 10.- 231, 11.- 40, 12.- 148, 13.- 166, 14.- 34, 15.- 156, 16.- 55, 17.- 58, 18.- 75, 19.- 105, 20.- 30
9	10.- 21, 11.- 181, 12.- 90, 13.- 40, 14.- 190, 15.- 131, 16.- 180, 17.- 207, 18.- 160, 19.- 121, 20.- 200
10	11.- 202, 12.- 111, 13.- 61, 14.- 211, 15.- 152, 16.- 201, 17.- 228, 18.- 181, 19.- 142, 20.- 221
11	12.- 120, 13.- 141, 14.- 31, 15.- 128, 16.- 21, 17.- 51, 18.- 41, 19.- 76, 20.- 38
12	13.- 49, 14.- 127, 15.- 69, 16.- 118, 17.- 146, 18.- 98, 19.- 60, 20.- 133
13	14.- 152, 15.- 90, 16.- 139, 17.- 167, 18.- 119, 19.- 81, 20.- 160
14	15.- 136, 16.- 51, 17.- 20, 18.- 57, 19.- 84, 20.- 7
15	16.- 111, 17.- 152, 18.- 91, 19.- 75, 20.- 144
16	17.- 72, 18.- 20, 19.- 82, 20.- 60
17	18.- 92, 19.- 106, 20.- 26
18	19.- 62, 20.- 80
19	20.- 95

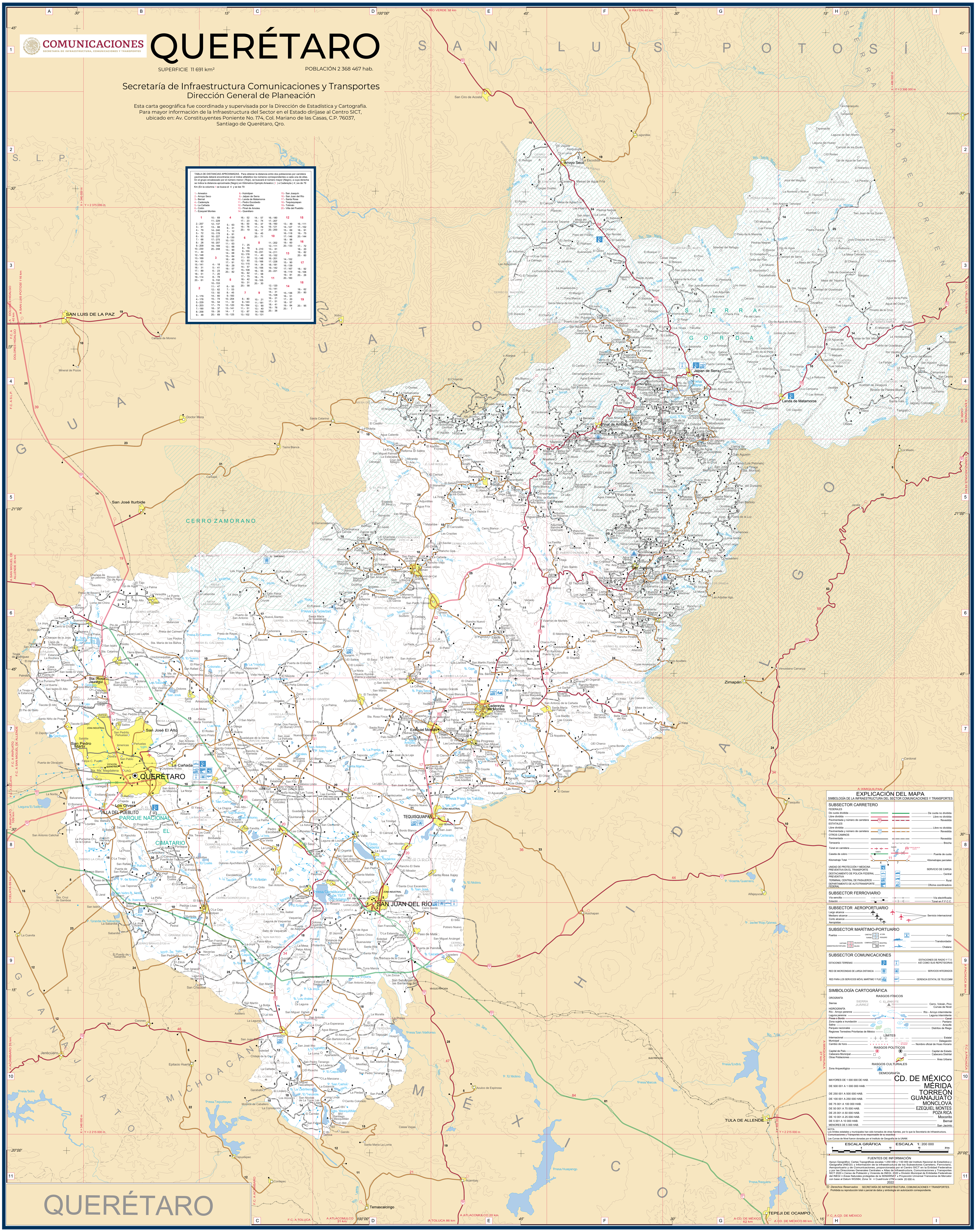

EXPLICACIÓN DEL MAPA
SIMBOLOGÍA DE LA INFRAESTRUCTURA DEL SECTOR COMUNICACIONES Y TRANSPORTES

SUBSECTOR CARRETERO
FEDERALES: De cuota dividida; De cuota no dividida; Libre dividida; Libre no dividida; Pavimentada y número de carretera; Revestida
ESTATALES: Libre dividida; Libre no dividida; Pavimentada y número de carretera; Revestida
OTROS CAMINOS: Pavimentada; Revestida; Terracería; Brecha
Túnel en carretera; Caseta de cobro; Puente de cuota; Kilometraje Total; Kilometrajes parciales
UNIDAD DE PROTECCIÓN Y MEDICINA PREVENTIVA EN EL TRANSPORTE
DESTACAMENTO DE POLICÍA FEDERAL PREVENTIVA
TERMINAL CENTRAL DE PASAJEROS
DEPARTAMENTO DE AUTOTRANSPORTE FEDERAL
SERVICIO DE CARGA: Central; Rural; Oficina coordinadora

SUBSECTOR FERROVIARIO
Vía sencilla; Vía electrificada; Estación; Túnel en F.C.C.

SUBSECTOR AEROPORTUARIO
Largo alcance; Mediano alcance; Corto alcance; Aeropistas; Servicio internacional

SUBSECTOR MARÍTIMO-PORTUARIO
Puertos; Faro; Transbordador; Chalana

SUBSECTOR COMUNICACIONES
ESTACIONES TERRENAS; ESTACIONES DE RADIO Y T.V. ASÍ COMO SUS REPETIDORAS; RED DE MICROONDAS DE LARGA DISTANCIA; SERVICIOS INTEGRADOS; RED PARA LOS SERVICIOS MÓVIL MARÍTIMO Y FIJO; GERENCIA ESTATAL DE TELECOMM

SIMBOLOGÍA CARTOGRÁFICA
RASGOS FÍSICOS: OROGRAFÍA; Sierras; Cerro, Volcán, Pico; Curvas de Nivel; HIDROGRAFÍA; Río - Arroyo perenne; Río - Arroyo intermitente; Laguna perenne; Laguna intermitente; Presa o Bordo; Canal; Zona sujeta a inundación; Pantano; Salina; Arrecife; Parques nacionales; Distritos de Riego; Regiones Terrestres Prioritarias de México
LÍMITES: Internacional; Estatal; Municipal; Delegación; Cambio de hora; Nombre oficial de Huso Horario
RASGOS POLÍTICOS: Capital de País; Capital de Estado; Cabecera Municipal; Cabecera Distrital; Otras Poblaciones; Área Urbana
RASGOS CULTURALES: Zona Arqueológica
DEMOGRAFÍA: MAYORES DE 1 000 000 DE HAB. — CD. DE MÉXICO; DE 500 001 A 1 000 000 HAB. — MÉRIDA; DE 250 001 A 500 000 HAB. — TORREÓN; DE 100 001 A 250 000 HAB. — GUANAJUATO; DE 75 001 A 100 000 HAB. — MONCLOVA; DE 50 001 A 75 000 HAB. — EZEQUIEL MONTES; DE 25 001 A 50 000 HAB. — POZA RICA; DE 10 001 A 25 000 HAB. — Mocorito; DE 5 001 A 10 000 HAB. — Bernal; MENORES DE 5 000 HAB. — San Jacinto

NOTA: Los límites estatales y municipales han sido tomados de otras fuentes, por lo que la Secretaría de Infraestructura, Comunicaciones y Transportes no es responsable de su exactitud.
Las Curvas de Nivel fueron donadas por el Instituto de Geografía de la UNAM.

ESCALA GRÁFICA 0 5 10 15 20 km. ESCALA 1: 200 000

FUENTES DE INFORMACIÓN
Apoyo Geográfico: Cartas Topográficas escalas 1:250 000 y 1:50 000 del Instituto Nacional de Estadística y Geografía (INEGI) • Información de la infraestructura de los Subsectores Carretero, Ferroviario, Aeroportuario y de Comunicaciones, proporcionada por el Centro SICT en la Entidad Federativa y por las Direcciones Generales Centrales • Atlas de Infraestructura, Comunicaciones y Transportes SICT 2020 • Censo de Población y Vivienda de INEGI, 2020 • División Municipal de Entidades Federativas del INEGI • Áreas Naturales protegidas de la SEMARNAT • Proyección Universal Transversa de Mercator con base al Datum WGS84, Zona 14 • Cuadrícula UTM a cada 20 000 m.
2022

© Derechos Reservados SECRETARÍA DE INFRAESTRUCTURA, COMUNICACIONES Y TRANSPORTES. Prohibida su reproducción total o parcial de datos y simbología sin autorización correspondiente.