

Tabla de distancias aproximadas. Para obtener la distancia entre dos poblaciones por carretera, se debe considerar el camino que se recorre. En el caso de poblaciones que no están conectadas por carretera, se debe considerar la distancia por vía aérea. La distancia por vía aérea se obtiene al medir la línea recta que conecta a las dos poblaciones en la escala 1:1 000 000.

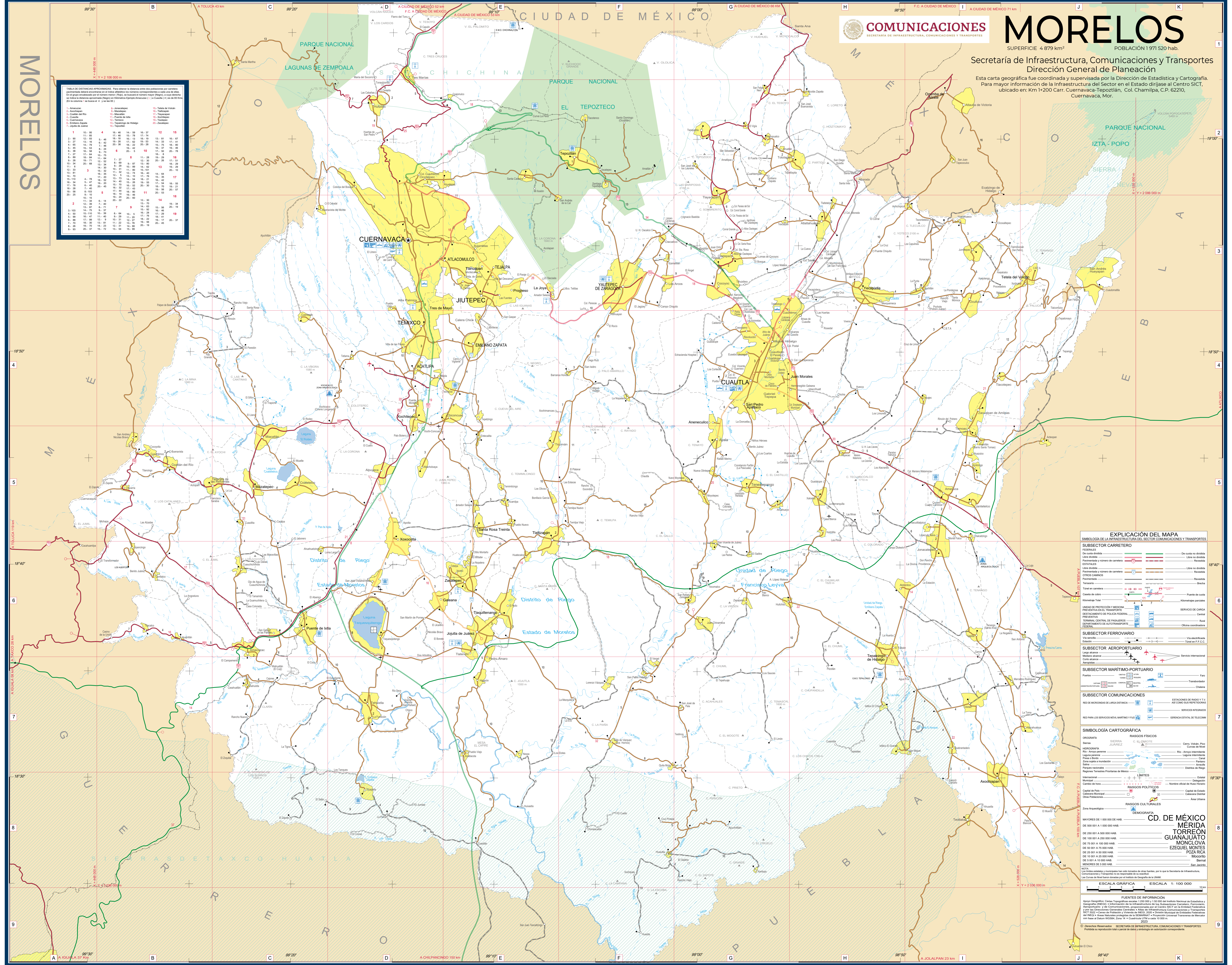

EXPLICACIÓN DEL MAPA

Simbología de la Infraestructura del Sector Comunicaciones y Transportes. Subsector Carretero: FESERRES, Línea de tránsito, Línea de tránsito, ESTADIALES, Pavedimiento y número de carriles, Pavedimiento, Túnel en carretera, Caseta de cobro, Kilómetros Total, MANTENIMIENTO PREVENTIVO DEL TRANSPORTE, SERVICIO DE CARGA, SERVICIO DE PASAJEROS, SERVICIO DE PASAJEROS, SERVICIO DE PASAJEROS, SERVICIO DE PASAJEROS.

SUBSECTOR FERROVIARIO

Vía sencilla, Vía sencilla, Largo alcance, Corto alcance.

SUBSECTOR AEROPORTUARIO

Terminal, Terminal, Terminal, Terminal.

SUBSECTOR MARÍTIMO-PORTUARIO

Puerto, Puerto, Puerto, Puerto.

SUBSECTOR COMUNICACIONES

Red de telefonía, Red de telefonía, Red de telefonía, Red de telefonía.

SIMBOLOGÍA CARTOGRÁFICA

Simbología Cartográfica: RASGOS FISICOS (Sierra, Hidrografía, Puntos elevados, etc.), RASGOS POLITICOS (Límites, Capital de País, etc.), RASGOS CULTURALES (Zona arqueológica, etc.), DEMOGRAFIA (MAYORES DE 1 000 000 DE HAB., etc.).

FUENTES DE INFORMACIÓN

Avoy Geográfico, Carta Topográfica escala 1:250 000 y 1:500 000 del Instituto Nacional de Estadística y Geografía, y de Comunicaciones, planeación por el Centro SICT en el Estado de Morelos, y de la Dirección General de Planeación y Cartografía del Sector en el Estado de Morelos. Fuente: Centro de Planeación y Muestreo de INEGI, 2005. © Centro Municipal de Estadística y Planeación del INEGI. Avoy Geográfico escala 1:250 000 y 1:500 000 del Instituto Nacional de Estadística y Geografía. Fuente: Centro de Planeación y Muestreo de INEGI, 2005. © Centro Municipal de Estadística y Planeación del INEGI. Avoy Geográfico escala 1:250 000 y 1:500 000 del Instituto Nacional de Estadística y Geografía. Fuente: Centro de Planeación y Muestreo de INEGI, 2005. © Centro Municipal de Estadística y Planeación del INEGI.