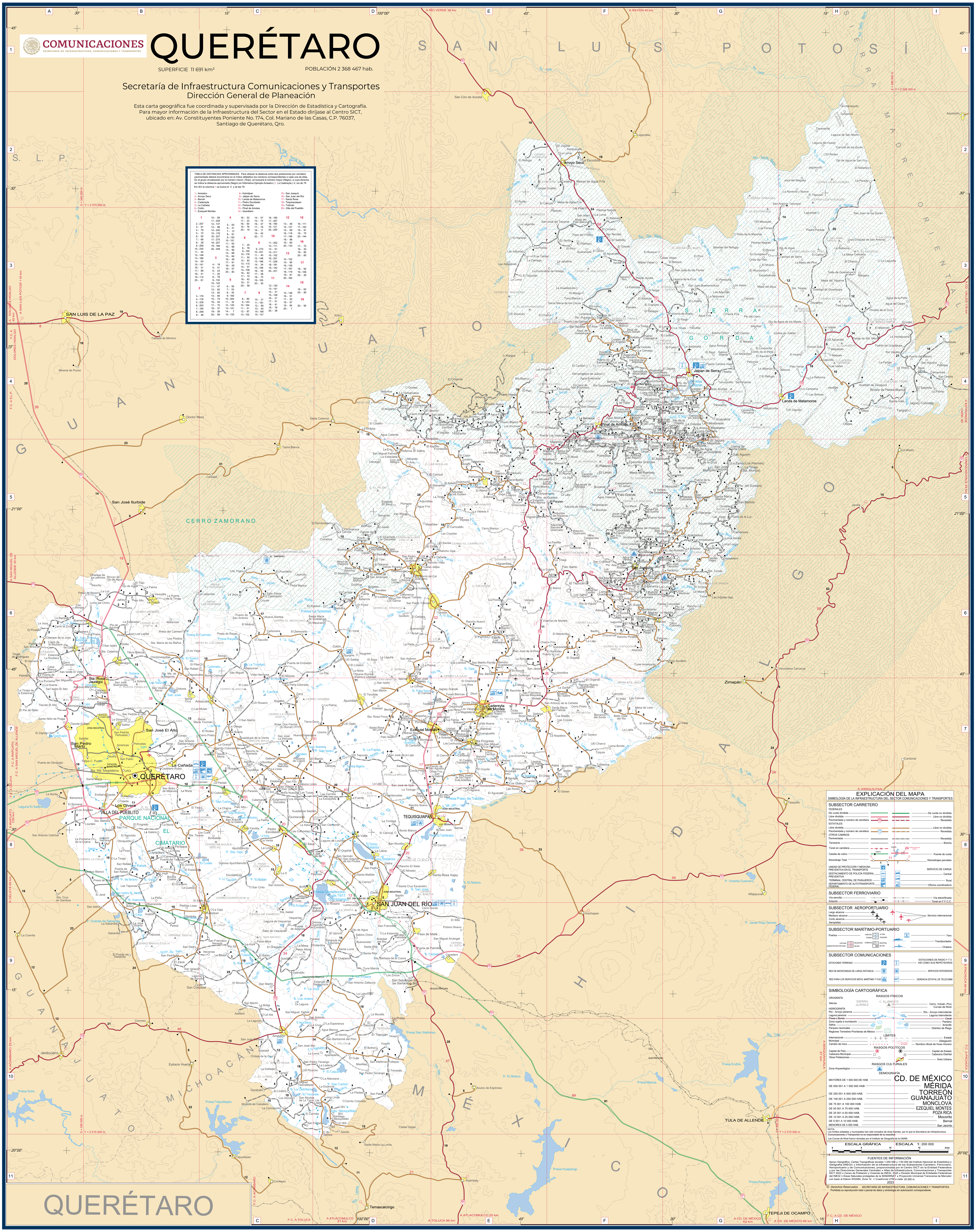
COMUNICACIONES
SECRETARÍA DE INFRAESTRUCTURA, COMUNICACIONES Y TRANSPORTES
QUERÉTARO
SUPERFICIE 11 691 km²
POBLACIÓN 2 368 467 hab.
Secretaría de Infraestructura Comunicaciones y Transportes
Dirección General de Planeación
Esta carta geográfica fue coordinada y supervisada por la Dirección de Estadística y Cartografía.
Para mayor información de la Infraestructura del Sector en el Estado diríjase al Centro SICT,
ubicado en: Av. Constituyentes Poniente No. 174, Col. Mariano de las Casas, C.P. 76037,
Santiago de Querétaro, Qro.
TABLA DE DISTANCIAS APROXIMADAS. Para obtener la distancia entre dos poblaciones por carretera pavimentada deberá encontrarse en el índice alfabético los números correspondientes a cada una de ellas. En el grupo encabezado por el número menor (Rojo), se buscará el número mayor (Negro), a cuya derecha se indica la distancia aproximada (Negro) en Kilómetros Ejemplo:Amealco (1) a Cadereyta (4) es de 79 Km (En la columna 1 se busca el 4 y se lee 79
1.- Amealco
2.- Arroyo Seco
3.- Bernal
4.- Cadereyta
5.- La Cañada
6.- Colón
7.- Ezequiel Montes
8.- Huimilpan
9.- Jalpan de Serra
10.- Landa de Matamoros
11.- Pedro Escobedo
12.- Peñamiller
13.- Pinal de Amoles
14.- Querétaro
15.- San Joaquín
16.- San Juan del Río
17.- Santa Rosa
18.- Tequisquiapan
19.- Tolimán
20.- Villa del Pueblito
1: 2.- 257, 3.- 91, 4.- 79, 5.- 72, 6.- 93, 7.- 68, 8.- 28, 9.- 209, 10.- 230, 11.- 44, 12.- 148, 13.- 169, 14.- 63, 15.- 141, 16.- 31, 17.- 89, 18.- 51, 19.- 114, 20.- 61
2: 3.- 179, 4.- 178, 5.- 229, 6.- 203, 7.- 190, 8.- 258, 9.- 48, 10.- 69, 11.- 229, 12.- 137, 13.- 88, 14.- 240, 15.- 178, 16.- 227, 17.- 275, 18.- 207, 19.- 169, 20.- 248
3: 4.- 18, 5.- 41, 6.- 23, 7.- 20, 8.- 78, 9.- 132, 10.- 153, 11.- 47, 12.- 62, 13.- 92, 14.- 60, 15.- 74, 16.- 54, 17.- 75, 18.- 37, 19.- 26, 20.- 69
4: 5.- 63, 6.- 31, 7.- 12, 8.- 91, 9.- 130, 10.- 151, 11.- 63, 12.- 68, 13.- 90, 14.- 68, 15.- 64, 16.- 49, 17.- 91, 18.- 29, 19.- 57, 20.- 82
5: 6.- 50, 7.- 53, 8.- 45, 9.- 183, 10.- 204, 11.- 32, 12.- 120, 13.- 141, 14.- 7, 15.- 125, 16.- 52, 17.- 23, 18.- 50, 19.- 76, 20.- 19
6: 7.- 25, 8.- 78, 9.- 155, 10.- 176, 11.- 50, 12.- 93, 13.- 115, 14.- 57, 15.- 108, 16.- 62, 17.- 75, 18.- 42, 19.- 31, 20.- 58
7: 8.- 80, 9.- 143, 10.- 164, 11.- 51, 12.- 87, 13.- 102, 14.- 57, 15.- 74, 16.- 37, 17.- 79, 18.- 17, 19.- 45, 20.- 71
8: 9.- 210, 10.- 231, 11.- 40, 12.- 148, 13.- 166, 14.- 34, 15.- 156, 16.- 55, 17.- 58, 18.- 75, 19.- 105, 20.- 30
9: 10.- 21, 11.- 181, 12.- 90, 13.- 40, 14.- 190, 15.- 131, 16.- 180, 17.- 207, 18.- 160, 19.- 121, 20.- 200
10: 11.- 202, 12.- 111, 13.- 61, 14.- 211, 15.- 152, 16.- 201, 17.- 228, 18.- 181, 19.- 142, 20.- 221
11: 12.- 120, 13.- 141, 14.- 31, 15.- 128, 16.- 21, 17.- 51, 18.- 41, 19.- 76, 20.- 38
12: 13.- 49, 14.- 127, 15.- 69, 16.- 118, 17.- 146, 18.- 98, 19.- 60, 20.- 133
13: 14.- 152, 15.- 90, 16.- 139, 17.- 167, 18.- 119, 19.- 81, 20.- 160
14: 15.- 136, 16.- 51, 17.- 20, 18.- 57, 19.- 84, 20.- 7
15: 16.- 111, 17.- 152, 18.- 91, 19.- 75, 20.- 144
16: 17.- 72, 18.- 20, 19.- 82, 20.- 60
17: 18.- 92, 19.- 106, 20.- 26
18: 19.- 62, 20.- 80
19: 20.- 95
S A N L U I S P O T O S Í
S. L. P.
G U A N A J U A T O
H I D A L G O
M É X I C O
M I C H O A C Á N
SIERRA GORDA
SIERRA MADRE ORIENTAL
CERRO ZAMORANO
PARQUE NACIONAL EL CIMATARIO
QUERÉTARO
SAN JUAN DEL RÍO
TEQUISQUIAPAN
Cadereyta de Montes
Ezequiel Montes
Jalpan de Serra
Landa de Matamoros
Pinal de Amoles
Arroyo Seco
San Joaquín
Tolimán
Colón
Amealco
Pedro Escobedo
Huimilpan
Peñamiller
Villa del Pueblito
La Cañada
Santa Rosa Jáuregui
SAN LUIS DE LA PAZ
San José Iturbide
Zimapán
TULA DE ALLENDE
TEPEJI DE OCAMPO
EXPLICACIÓN DEL MAPA
SIMBOLOGÍA DE LA INFRAESTRUCTURA DEL SECTOR COMUNICACIONES Y TRANSPORTES
SUBSECTOR CARRETERO
FEDERALES
De cuota dividida
De cuota no dividida
Libre dividida
Libre no dividida
Pavimentada y número de carretera
Revestida
ESTATALES
Libre dividida
Libre no dividida
Pavimentada y número de carretera
Revestida
OTROS CAMINOS
Pavimentada
Revestida
Terracería
Brecha
Túnel en carretera
Caseta de cobro
Puente de cuota
Kilometraje Total
Kilometrajes parciales
UNIDAD DE PROTECCIÓN Y MEDICINA PREVENTIVA EN EL TRANSPORTE
DESTACAMENTO DE POLICÍA FEDERAL PREVENTIVA
TERMINAL CENTRAL DE PASAJEROS
DEPARTAMENTO DE AUTOTRANSPORTE FEDERAL
SERVICIO DE CARGA
Central
Rural
Oficina coordinadora
SUBSECTOR FERROVIARIO
Vía sencilla
Vía electrificada
Estación
Túnel en F.F.C.C.
SUBSECTOR AEROPORTUARIO
Largo alcance
Mediano alcance
Corto alcance
Aeropistas
Servicio internacional
SUBSECTOR MARÍTIMO-PORTUARIO
Puertos
Faro
Transbordador
Chalana
SUBSECTOR COMUNICACIONES
ESTACIONES TERRENAS
ESTACIONES DE RADIO Y T.V. ASÍ COMO SUS REPETIDORAS
RED DE MICROONDAS DE LARGA DISTANCIA
SERVICIOS INTEGRADOS
RED PARA LOS SERVICIOS MÓVIL MARÍTIMO Y FIJO
GERENCIA ESTATAL DE TELECOMM
SIMBOLOGÍA CARTOGRÁFICA
RASGOS FÍSICOS
OROGRAFÍA
Sierras
Cerro, Volcán, Pico
Curvas de Nivel
HIDROGRAFÍA
Río - Arroyo perenne
Río - Arroyo intermitente
Laguna perenne
Laguna intermitente
Presa o Bordo
Canal
Zona sujeta a inundación
Pantano
Salina
Arrecife
Parques nacionales
Distritos de Riego
Regiones Terrestres Prioritarias de México
LÍMITES
Internacional
Estatal
Municipal
Delegación
Cambio de hora
Nombre oficial de Huso Horario
RASGOS POLÍTICOS
Capital de País
Capital de Estado
Cabecera Municipal
Cabecera Distrital
Otras Poblaciones
Área Urbana
RASGOS CULTURALES
Zona Arqueológica
DEMOGRAFÍA
MAYORES DE 1 000 000 DE HAB. CD. DE MÉXICO
DE 500 001 A 1 000 000 HAB. MÉRIDA
DE 250 001 A 500 000 HAB. TORREÓN
DE 100 001 A 250 000 HAB. GUANAJUATO
DE 75 001 A 100 000 HAB. MONCLOVA
DE 50 001 A 75 000 HAB. EZEQUIEL MONTES
DE 25 001 A 50 000 HAB. POZA RICA
DE 10 001 A 25 000 HAB. Mocorito
DE 5 001 A 10 000 HAB. Bernal
MENORES DE 5 000 HAB. San Jacinto
NOTA:
Los límites estatales y municipales han sido tomados de otras fuentes, por lo que la Secretaría de Infraestructura, Comunicaciones y Transportes no es responsable de su exactitud.
Las Curvas de Nivel fueron donadas por el Instituto de Geografía de la UNAM.
ESCALA GRÁFICA
ESCALA 1: 200 000
FUENTES DE INFORMACIÓN
Apoyo Geográfico: Cartas Topográficas escalas 1:250 000 y 1:50 000 del Instituto Nacional de Estadística y Geografía (INEGI) • Información de la infraestructura de los Subsectores Carretero, Ferroviario, Aeroportuario y de Comunicaciones, proporcionada por el Centro SICT en la Entidad Federativa y por las Direcciones Generales Centrales • Atlas de Infraestructura, Comunicaciones y Transportes SICT 2022 • Censo de Población y Vivienda de INEGI, 2020 • División Municipal de Entidades Federativas del INEGI • Áreas Naturales protegidas de la SEMARNAT • Proyección Universal Transversa de Mercator con base al Datum WGS84, Zona 14 • Cuadrícula UTM a cada 20 000 m.
2023
© Derechos Reservados SECRETARÍA DE INFRAESTRUCTURA, COMUNICACIONES Y TRANSPORTES. Prohibida su reproducción total o parcial de datos y simbología sin autorización correspondiente.
QUERÉTARO