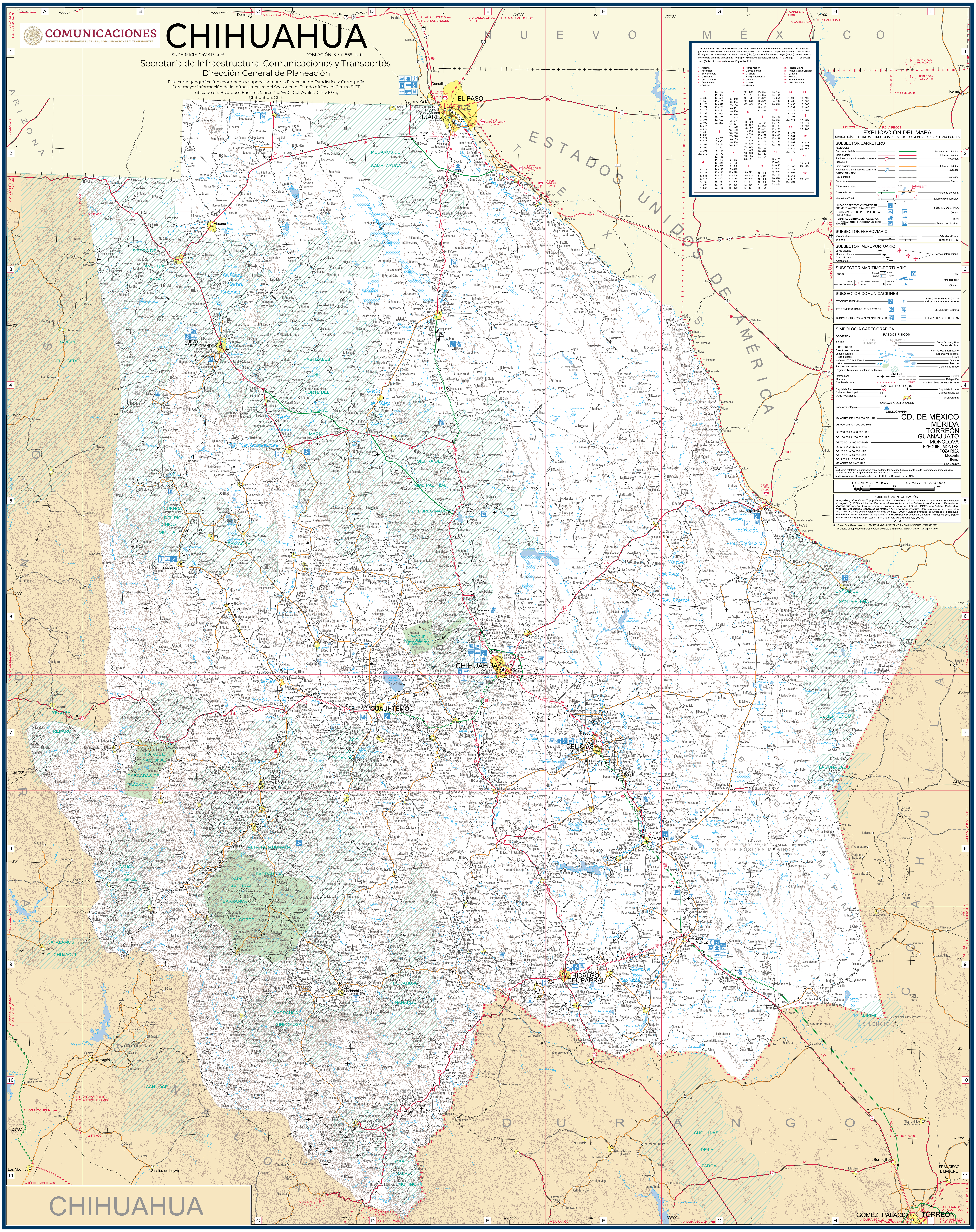
COMUNICACIONES
SECRETARÍA DE INFRAESTRUCTURA, COMUNICACIONES Y TRANSPORTES
CHIHUAHUA
SUPERFICIE 247 413 km²
POBLACIÓN 3 741 869 hab.
Secretaría de Infraestructura, Comunicaciones y Transportes
Dirección General de Planeación
Esta carta geográfica fue coordinada y supervisada por la Dirección de Estadística y Cartografía.
Para mayor información de la Infraestructura del Sector en el Estado diríjase al Centro SICT,
ubicado en: Blvd. José Fuentes Mares No. 9401, Col. Ávalos, C.P. 31074,
Chihuahua, Chih.
TABLA DE DISTANCIAS APROXIMADAS. Para obtener la distancia entre dos poblaciones por carretera pavimentada deberá encontrarse en el índice alfabético los números correspondientes a cada una de ellas. En el grupo encabezado por el número menor (Rojo), se buscará el número mayor (Negro), a cuya derecha se índica la distancia aproximada (Negro) en Kilómetros Ejemplo:Chihuahua (4) a Ojinaga (17) es de 228 - Kms. (En la columna 4 se busca el 17 y se lee 228)
1.- Aldama
2.- Ascensión
3.- Buenaventura
4.- Chihuahua
5.- Cd. Camargo
6.- Cuauhtémoc
7.- Delicias
8.- Flores Magón
9.- Gómez Farías
10.- Guerrero
11.- Hidalgo del Parral
12.- Jiménez
13.- Juárez
14.- Madera
15.- Nicolás Bravo
16.- Nuevo Casas Grandes
17.- Ojinaga
18.- Rosales
19.- Santa Barbara
20.- Villa Ahumada
1: 2.- 385, 3.- 355, 4.- 25, 5.- 174, 6.- 125, 7.- 98, 8.- 205, 9.- 201, 10.- 190, 11.- 247, 12.- 240, 13.- 402, 14.- 297, 15.- 324, 16.- 326, 17.- 204, 18.- 106, 19.- 295, 20.- 272
2: 3.- 173, 4.- 381, 5.- 531, 6.- 417, 7.- 466, 8.- 227, 9.- 250, 10.- 453, 11.- 672, 12.- 596, 13.- 186, 14.- 319, 15.- 286, 16.- 91, 17.- 609, 18.- 474, 19.- 692, 20.- 292
3: 4.- 233, 5.- 381, 6.- 244, 7.- 307, 8.- 54, 9.- 77, 10.- 165, 11.- 453, 12.- 448, 13.- 278, 14.- 146, 15.- 113, 16.- 82, 17.- 461, 18.- 331, 19.- 471, 20.- 148
4: 5.- 149, 6.- 104, 7.- 84, 8.- 181, 9.- 266, 10.- 166, 11.- 222, 12.- 215, 13.- 377, 14.- 279, 15.- 280, 16.- 290, 17.- 228, 18.- 89, 19.- 238, 20.- 247
5: 6.- 253, 7.- 70, 8.- 330, 9.- 416, 10.- 320, 11.- 146, 12.- 70, 13.- 526, 14.- 428, 15.- 430, 16.- 430, 17.- 244, 18.- 78, 19.- 162, 20.- 396
6: 7.- 181, 8.- 300, 9.- 167, 10.- 67, 11.- 250, 12.- 326, 13.- 481, 14.- 175, 15.- 176, 16.- 326, 17.- 329, 18.- 193, 19.- 265, 20.- 351
7: 8.- 272, 9.- 343, 10.- 248, 11.- 217, 12.- 135, 13.- 454, 14.- 356, 15.- 357, 16.- 385, 17.- 309, 18.- 8, 19.- 235, 20.- 317
8: 9.- 131, 10.- 252, 11.- 403, 12.- 396, 13.- 222, 14.- 200, 15.- 167, 16.- 109, 17.- 409, 18.- 266, 19.- 419, 20.- 94
9: 10.- 106, 11.- 417, 12.- 493, 13.- 355, 14.- 69, 15.- 36, 16.- 159, 17.- 491, 18.- 351, 19.- 435, 20.- 225
10: 11.- 317, 12.- 390, 13.- 476, 14.- 108, 15.- 135, 16.- 280, 17.- 396, 18.- 247, 19.- 331, 20.- 346
11: 12.- 76, 13.- 651, 14.- 448, 15.- 431, 16.- 581, 17.- 391, 18.- 227, 19.- 18, 20.- 462
12: 13.- 596, 14.- 488, 15.- 495, 16.- 539, 17.- 313, 18.- 143, 19.- 91, 20.- 455
13: 14.- 424, 15.- 381, 16.- 262, 17.- 602, 18.- 455, 19.- 615, 20.- 130
14: 15.- 66, 16.- 228, 17.- 504, 18.- 368, 19.- 517, 20.- 294
15: 16.- 195, 17.- 502, 18.- 363, 19.- 446, 20.- 261
16: 17.- 520, 18.- 379, 19.- 599, 20.- 203
17: 18.- 314, 19.- 404, 20.- 467
18: 19.- 243, 20.- 322
19: 20.- 475
EXPLICACIÓN DEL MAPA
SIMBOLOGÍA DE LA INFRAESTRUCTURA DEL SECTOR COMUNICACIONES Y TRANSPORTES
SUBSECTOR CARRETERO
FEDERALES
De cuota dividida
Libre dividida
Pavimentada y número de carretera
De cuota no dividida
Libre no dividida
Revestida
ESTATALES
Libre dividida
Pavimentada y número de carretera
Libre no dividida
Revestida
OTROS CAMINOS
Pavimentada
Terracería
Revestida
Brecha
Túnel en carretera
Caseta de cobro
Puente de cuota
Kilometraje Total
Kilometrajes parciales
UNIDAD DE PROTECCIÓN Y MEDICINA PREVENTIVA EN EL TRANSPORTE
DESTACAMENTO DE POLICÍA FEDERAL PREVENTIVA
TERMINAL CENTRAL DE PASAJEROS
DEPARTAMENTO DE AUTOTRANSPORTE FEDERAL
SERVICIO DE CARGA
Central
Rural
Oficina coordinadora
SUBSECTOR FERROVIARIO
Vía sencilla
Estación
Vía electrificada
Túnel en F.F.C.C.
SUBSECTOR AEROPORTUARIO
Largo alcance
Mediano alcance
Corto alcance
Aeropistas
Servicio internacional
SUBSECTOR MARÍTIMO-PORTUARIO
Puertos
Faro
Transbordador
Chalana
SUBSECTOR COMUNICACIONES
ESTACIONES TERRENAS
RED DE MICROONDAS DE LARGA DISTANCIA
RED PARA LOS SERVICIOS MÓVIL MARÍTIMO Y FIJO
ESTACIONES DE RADIO Y T.V. ASÍ COMO SUS REPETIDORAS
SERVICIOS INTEGRADOS
GERENCIA ESTATAL DE TELECOMM
SIMBOLOGÍA CARTOGRÁFICA
RASGOS FÍSICOS
OROGRAFÍA
Sierras
Cerro, Volcán, Pico
Curvas de Nivel
HIDROGRAFÍA
Río - Arroyo perenne
Laguna perenne
Presa o Bordo
Zona sujeta a inundación
Salina
Parques nacionales
Regiones Terrestres Prioritarias de México
Río - Arroyo intermitente
Laguna intermitente
Canal
Pantano
Arrecife
Distritos de Riego
LÍMITES
Internacional
Municipal
Cambio de hora
Estatal
Delegación
Nombre oficial de Huso Horario
RASGOS POLÍTICOS
Capital de País
Cabecera Municipal
Otras Poblaciones
Capital de Estado
Cabecera Distrital
Área Urbana
RASGOS CULTURALES
Zona Arqueológica
DEMOGRAFÍA
MAYORES DE 1 000 000 DE HAB. CD. DE MÉXICO
DE 500 001 A 1 000 000 HAB. MÉRIDA
DE 250 001 A 500 000 HAB. TORREÓN
DE 100 001 A 250 000 HAB. GUANAJUATO
DE 75 001 A 100 000 HAB. MONCLOVA
DE 50 001 A 75 000 HAB. EZEQUIEL MONTES
DE 25 001 A 50 000 HAB. POZA RICA
DE 10 001 A 25 000 HAB. Mocorito
DE 5 001 A 10 000 HAB. Bernal
MENORES DE 5 000 HAB. San Jacinto
NOTA:
Los límites estatales y municipales han sido tomados de otras fuentes, por lo que la Secretaría de Infraestructura, Comunicaciones y Transportes no es responsable de su exactitud.
Las Curvas de Nivel fueron donadas por el Instituto de Geografía de la UNAM.
ESCALA GRÁFICA
ESCALA 1: 720 000
FUENTES DE INFORMACIÓN
Apoyo Geográfico: Cartas Topográficas escalas 1:250 000 y 1:50 000 del Instituto Nacional de Estadística y Geografía (INEGI) • Información de la infraestructura de los Subsectores Carretero, Ferroviario, Aeroportuario y de Comunicaciones, proporcionada por el Centro SICT en la Entidad Federativa y por las Direcciones Generales Centrales • Atlas de Infraestructura, Comunicaciones y Transportes SICT 2022 • Censo de Población y Vivienda de INEGI, 2020 • División Municipal de Entidades Federativas del INEGI • Áreas Naturales protegidas de la SEMARNAT • Proyección Universal Transversa de Mercator con base al Datum WGS84, Zona 13 • Cuadrícula UTM a cada 720 000 m.
2023
© Derechos Reservados SECRETARÍA DE INFRAESTRUCTURA, COMUNICACIONES Y TRANSPORTES.
Prohibida su reproducción total o parcial de datos y simbología sin autorización correspondiente.
NUEVO MÉXICO
ESTADOS UNIDOS DE AMÉRICA
TEXAS
ARIZONA
SONORA
SIERRA MADRE OCCIDENTAL
DURANGO
COAHUILA
SINALOA
EL PASO
JUÁREZ
NUEVO CASAS GRANDES
CHIHUAHUA
CUAUHTÉMOC
DELICIAS
CAMARGO
JIMÉNEZ
HIDALGO DEL PARRAL
GÓMEZ PALACIO
TORREÓN
BOLSÓN DE MAPIMÍ
ZONA DE FÓSILES MARINOS
PARQUE NACIONAL CASCADAS DE BASASEACHI
PARQUE NACIONAL CUMBRES DE MAJALCA
PARQUE NATURAL BARRANCA DEL COBRE
CHIHUAHUA