DURANGO

COMUNICACIONES
SECRETARÍA DE INFRAESTRUCTURA, COMUNICACIONES Y TRANSPORTES

SUPERFICIE 123 364 km²   POBLACIÓN 1 832 650 hab.

Secretaría de Infraestructura, Comunicaciones y Transportes
Dirección General de Planeación

Esta carta geográfica fue coordinada y supervisada por la Dirección de Estadística y Cartografía. Para mayor información de la Infraestructura del Sector en el Estado, diríjase al Centro SICT, ubicado en: Río Papaloapan No. 222, Col. Fraccionamiento Valle Alegre, C.P. 34110, Durango, Dgo.

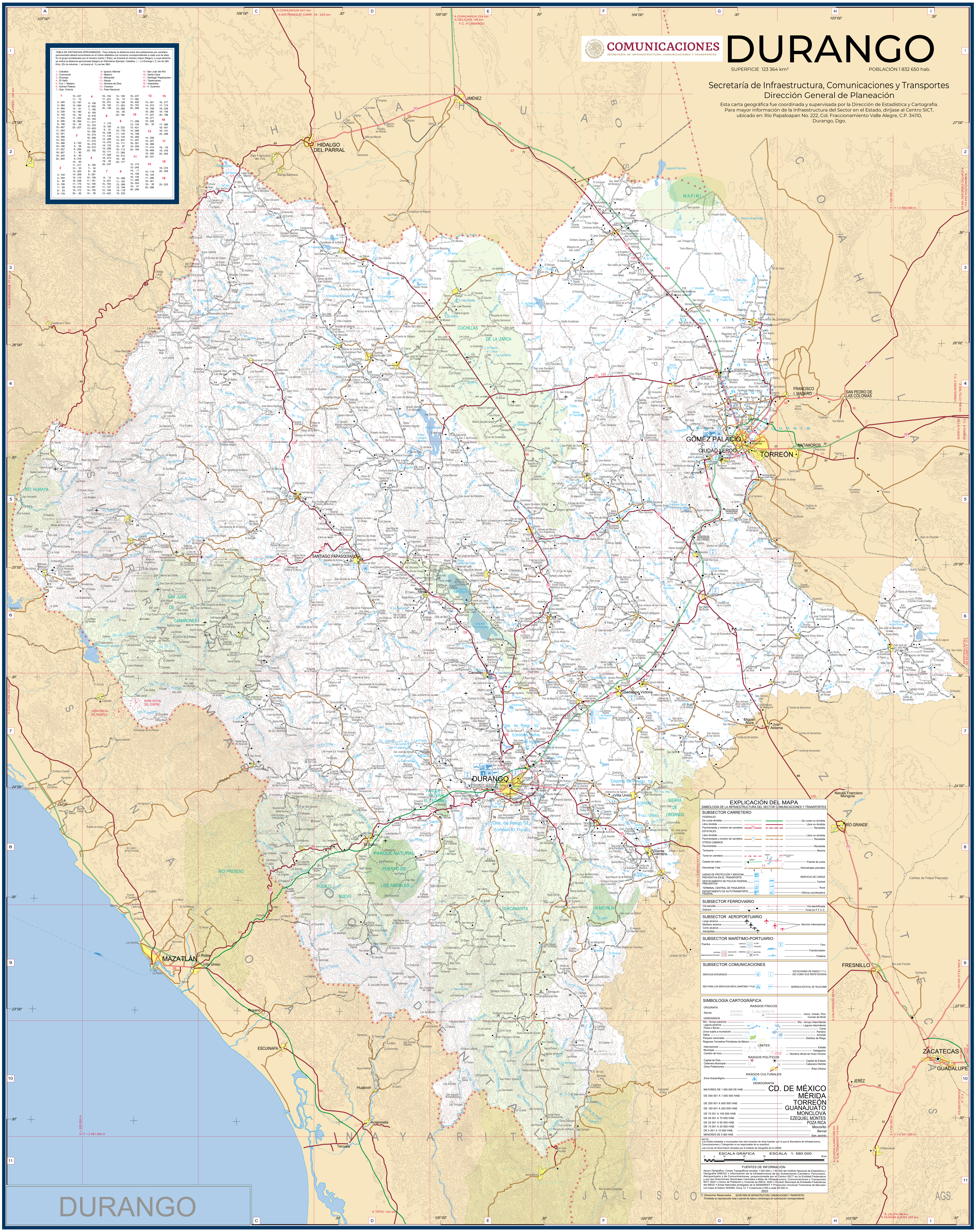

TABLA DE DISTANCIAS APROXIMADAS. Para obtener la distancia entre dos poblaciones por carretera pavimentada deberá encontrarse en el índice alfabético los números correspondientes a cada una de ellas. En el grupo encabezado por el número menor (Rojo), se buscará el número mayor (Negro), a cuya derecha se indica la distancia aproximada (Negro) en Kilómetros Ejemplo: Ceballos (1) a Durango (3) es de 384 Kms. (En la columna 1 se busca el 3 y se lee 384)

1.- Ceballos
2.- Cuencamé
3.- Durango
4.- El Salto
5.- Fco. I. Madero
6.- Gómez Palacio
7.- Gpe. Victoria
8.- Ignacio Allende
9.- Mapimí
10.- Mezquital
11.- Nazas
12.- Nombre de Dios
13.- Ocampo
14.- Paso Nacional
15.- San Juan del Río
16.- Santa Clara
17.- Santiago Papasquiaro
18.- Tepehuanes
19.- Velardeña
20.- V. Guerrero

1: 2.- 240, 3.- 384, 4.- 484, 5.- 328, 6.- 128, 7.- 304, 8.- 295, 9.- 108, 10.- 467, 11.- 263, 12.- 441, 13.- 398, 14.- 252, 15.- 386, 16.- 166, 17.- 557, 18.- 607, 19.- 220, 20.- 464

2: 3.- 144, 4.- 244, 5.- 90, 6.- 108, 7.- 65, 8.- 53, 9.- 178, 10.- 227, 11.- 72, 12.- 197, 13.- 494, 14.- 61, 15.- 180, 16.- 63, 17.- 320, 18.- 364, 19.- 30, 20.- 227

3: 4.- 100, 5.- 56, 6.- 255, 7.- 80, 8.- 95, 9.- 316, 10.- 83, 11.- 217, 12.- 53, 13.- 353, 14.- 206, 15.- 110, 16.- 208, 17.- 175, 18.- 219, 19.- 172, 20.- 82

4: 5.- 156, 6.- 355, 7.- 180, 8.- 195, 9.- 416, 10.- 183, 11.- 317, 12.- 153, 13.- 453, 14.- 306, 15.- 210, 16.- 308, 17.- 275, 18.- 319, 19.- 272, 20.- 182

5: 6.- 199, 7.- 24, 8.- 39, 9.- 261, 10.- 139, 11.- 161, 12.- 109, 13.- 297, 14.- 150, 15.- 58, 16.- 152, 17.- 231, 18.- 272, 19.- 120, 20.- 138

6: 7.- 175, 8.- 160, 9.- 61, 10.- 338, 11.- 128, 12.- 308, 13.- 270, 14.- 122, 15.- 258, 16.- 171, 17.- 429, 18.- 473, 19.- 92, 20.- 337

7: 8.- 15, 9.- 237, 10.- 163, 11.- 137, 12.- 109, 13.- 422, 14.- 126, 15.- 72, 16.- 128, 17.- 253, 18.- 299, 19.- 95, 20.- 162

8: 9.- 222, 10.- 178, 11.- 122, 12.- 124, 13.- 437, 14.- 111, 15.- 87, 16.- 113, 17.- 268, 18.- 312, 19.- 80, 20.- 177

9: 10.- 399, 11.- 197, 12.- 369, 13.- 194, 14.- 178, 15.- 223, 16.- 237, 17.- 382, 18.- 426, 19.- 153, 20.- 399

10: 11.- 299, 12.- 134, 13.- 431, 14.- 289, 15.- 198, 16.- 290, 17.- 257, 18.- 301, 19.- 256, 20.- 164

11: 12.- 173, 13.- 245, 14.- 11, 15.- 108, 16.- 136, 17.- 269, 18.- 324, 19.- 47, 20.- 299

12: 13.- 401, 14.- 273, 15.- 168, 16.- 260, 17.- 227, 18.- 271, 19.- 226, 20.- 30

13: 14.- 256, 15.- 247, 16.- 388, 17.- 414, 18.- 469, 19.- 292, 20.- 431

14: 15.- 119, 16.- 125, 17.- 286, 18.- 341, 19.- 36, 20.- 288

15: 16.- 217, 17.- 174, 18.- 226, 19.- 156, 20.- 186

16: 17.- 386, 18.- 441, 19.- 101, 20.- 299

17: 18.- 55, 19.- 316, 20.- 254

18: 19.- 274, 20.- 309

19: 20.- 253

EXPLICACIÓN DEL MAPA

SIMBOLOGÍA DE LA INFRAESTRUCTURA DEL SECTOR COMUNICACIONES Y TRANSPORTES

SUBSECTOR CARRETERO

FEDERALES
- De cuota dividida — De cuota no dividida
- Libre dividida — Libre no dividida
- Pavimentada y número de carretera — Revestida

ESTATALES
- Libre dividida — Libre no dividida
- Pavimentada y número de carretera — Revestida

OTROS CAMINOS
- Pavimentada — Revestida
- Terracería — Brecha
- Túnel en carretera — PUENTE — PUENTE GRUA/VIA CUOTA
- Caseta de cobro — CASETA — Puente de cuota
- Kilometraje Total — Kilometrajes parciales

UNIDAD DE PROTECCIÓN Y MEDICINA PREVENTIVA EN EL TRANSPORTE — SERVICIO DE CARGA
DESTACAMENTO DE POLICÍA FEDERAL PREVENTIVA — Central
TERMINAL CENTRAL DE PASAJEROS — Rural
DEPARTAMENTO DE AUTOTRANSPORTE FEDERAL — Oficina coordinadora

SUBSECTOR FERROVIARIO

Vía sencilla — Vía electrificada
Estación — Túnel en F.F.C.C.

SUBSECTOR AEROPORTUARIO

Largo alcance
Mediano alcance
Corto alcance
Aeropistas
Servicio internacional

SUBSECTOR MARÍTIMO-PORTUARIO

Puertos: CABOTAJE, ALTURA, TURISMO, PESQUERO, CAPITANÍA, DELEGACIÓN, COMERCIAL, INDUSTRIAL, ADMINISTRACIÓN PORTUARIA, BALIZAS, MILITAR
Faro
Transbordador
Chalana

SUBSECTOR COMUNICACIONES

SERVICIOS INTEGRADOS — ESTACIONES DE RADIO Y T.V. ASÍ COMO SUS REPETIDORAS
RED PARA LOS SERVICIOS MÓVIL MARÍTIMO Y FIJO — GERENCIA ESTATAL DE TELECOMM

SIMBOLOGÍA CARTOGRÁFICA

OROGRAFÍA — RASGOS FÍSICOS
Sierras: SIERRA JUÁREZ — C. EL ZAPOTE — Cerro, Volcán, Pico; Curvas de Nivel

HIDROGRAFÍA
Río - Arroyo perenne — Río - Arroyo intermitente
Laguna perenne — Laguna intermitente
Presa o Bordo — Canal
Zona sujeta a inundación — Pantano
Salina — Arrecife
Parques nacionales — Distritos de Riego
Regiones Terrestres Prioritarias de México

LÍMITES
Internacional — Estatal
Municipal — Delegación
Cambio de hora — Nombre oficial de Huso Horario

RASGOS POLÍTICOS
Capital de País — Capital de Estado
Cabecera Municipal — Cabecera Distrital
Otras Poblaciones — Área Urbana

RASGOS CULTURALES
Zona Arqueológica

DEMOGRAFÍA
MAYORES DE 1 000 000 DE HAB. — CD. DE MÉXICO
DE 500 001 A 1 000 000 HAB. — MÉRIDA
DE 250 001 A 500 000 HAB. — TORREÓN
DE 100 001 A 250 000 HAB. — GUANAJUATO
DE 75 001 A 100 000 HAB. — MONCLOVA
DE 50 001 A 75 000 HAB. — EZEQUIEL MONTES
DE 25 001 A 50 000 HAB. — POZA RICA
DE 10 001 A 25 000 HAB. — Mocorito
DE 5 001 A 10 000 HAB. — Bernal
MENORES DE 5 000 HAB. — San Jacinto

NOTA:
Los límites estatales y municipales han sido tomados de otras fuentes, por lo que la Secretaría de Infraestructura, Comunicaciones y Transportes no es responsable de su exactitud.
Las Curvas de Nivel fueron donadas por el Instituto de Geografía de la UNAM.

ESCALA GRÁFICA   ESCALA 1: 580 000
0 5 10 20 30 60 km

FUENTES DE INFORMACIÓN

Apoyo Geográfico: Cartas Topográficas escalas 1:250 000 y 1:50 000 del Instituto Nacional de Estadística y Geografía (INEGI) • Información de la infraestructura de los Subsectores Carretero, Ferroviario, Aeroportuario y de Comunicaciones, proporcionada por el Centro SICT en la Entidad Federativa y por las Direcciones Generales Centrales • Atlas de Infraestructura, Comunicaciones y Transportes SICT 2022 • Censo de Población y Vivienda de INEGI, 2020 • División Municipal de Entidades Federativas del INEGI • Áreas Naturales protegidas de la SEMARNAT • Proyección Universal Transversa de Mercator con base al Datum WGS84, Zona 13 • Cuadrícula UTM a cada 58 000 m.
2023

© Derechos Reservados SECRETARÍA DE INFRAESTRUCTURA, COMUNICACIONES Y TRANSPORTES.
Prohibida su reproducción total o parcial de datos y simbología sin autorización correspondiente.

DURANGO