300 SUBSECRETARIA DE COMUNICACIONES Y TRANSPORTES

COMUNICACIONES
SECRETARÍA DE INFRAESTRUCTURA, COMUNICACIONES Y TRANSPORTES

ESCENARIO: *SICT_EBASICA1_2407221716*
VIGENCIA: *16 DE JULIO DE 2024*

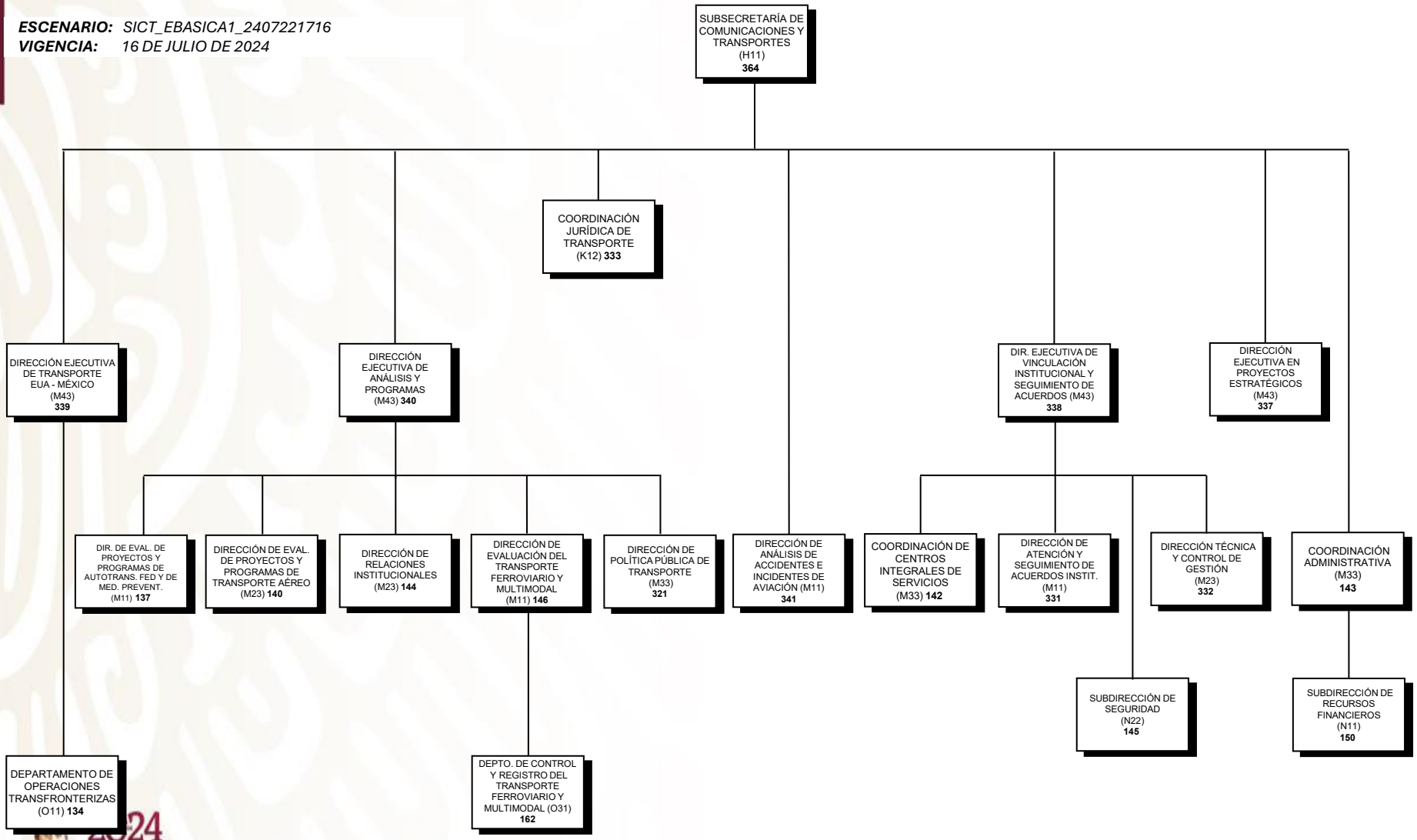

2024 Felipe Carrillo PUERTO