411 DIRECCIÓN GENERAL DE POLITICA DE TELECOMUNICACIONES Y RADIODIFUSIÓN

COMUNICACIONES
SECRETARÍA DE INFRAESTRUCTURA, COMUNICACIONES Y TRANSPORTES

ESCENARIO: SCT_411-415_2112201300
VIGENCIA: *16 DE DICIEMBRE DE 2021*

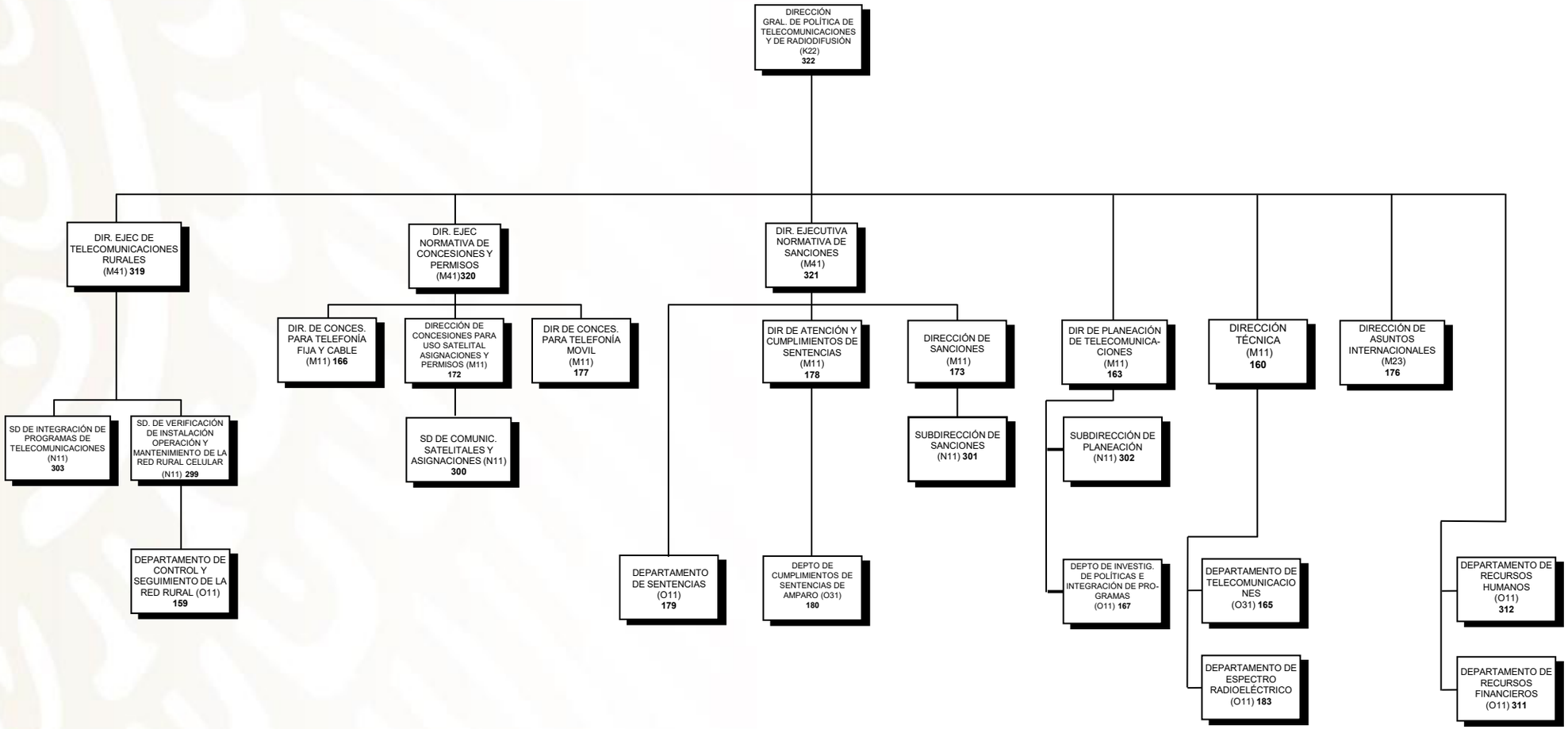

2024 Felipe Carrillo PUERTO